

מעבדות וטרינרי
בקטריולוגיה

סט גיליונות אדריכלות

מס' גיליון	שם הגיליון	תאריך	קנ"מ	מהדורה	הערות
001	תכנית הריסה	22/11/23	1:50	1	למכרז
001A	תכנית הריסה סימון תקרות	22/11/23	1:50	1	למכרז
002	תכנית בניה	22/11/23	1:50	1	למכרז
003	תכנית ריהוט	22/11/23	1:50	1	למכרז
004	תכנית ריצוף ותגמירים	22/11/23	1:50	1	למכרז
005	תכנית תקרה	22/11/23	1:50	1	למכרז
006	רשימות דלתות	22/11/23	1:50	1	למכרז
007	רשימות מסגרות	22/11/23	1:50	1	למכרז



הצגת כל המידע הרשמי בלבד
 המבצע את כל המידע הרשמי בלבד
 על המבצע לבקר את כל המידע לפני הביצוע ובל מפרה של
 אי התאמה בין המבצע ובין הביצוע עליו להודיע מיד למתכנן.

רשימת תמונות		
תאריך	תיאור	מספר
26.07.2023	בקעת התורה	1
01.08.2023	שני בודרים 3,4,6,16	2
03.08.2023	מחיצות וריבועים	3
07.08.2023	עמם בהתנה להסדר	4
13.11.2023	שקופות הוחזקו וצו ביטוח סיועם	5
16.11.2023	ערסן התורה	6
22.11.2023	ערסן וצו ביטוח	7

תאריך	תאור	מספר
26.07.2023	בקעת התורה	1
01.08.2023	שני בודרים 3,4,6,16	2
03.08.2023	מחיצות וריבועים	3
07.08.2023	עמם בהתנה להסדר	4
13.11.2023	שקופות הוחזקו וצו ביטוח סיועם	5
16.11.2023	ערסן התורה	6
22.11.2023	ערסן וצו ביטוח	7

מקרא סוגי קירות

- קירות קיימים
- קירות להריסה
- קירות בני-קיר בגם דו קומי
- אקוסטיות נולד מדרג צמוד סלעים
- קירות עם משקל מרובי 24 ק"ג
- אלמנט בעל עמידות לאש

***כל עבודות ההריסה באישור ובתיאום מהנדס קונסטרוקציה**

כל החובות על תכנית זו שייכות לאדריכל.
 אין לראות כל שינויים בתכנית או ללא קבלת היתר מפורש מאדריכל.
 אין לבצע שום עבודה לפני קבלת היתר בניה בחוק.
 על הקבלן לבדוק את כל המידע במקום בל מפרה של אי התאמה.
 או אי-הבנה או סתירה בין התכנית על הקבלן להודיע לאדריכל לפני המשך העבודה באתר.

מעבדות וטרינרי בקטריולוגיה

מעבדות וטרינרי בקטריולוגיה המכון הוולקני בית דגן

מס. גליון		תוכן הפרטים	
001	תכנית הריסה	מספר	1
תאריך	22/11/23	קנה מידה	1 : 50

אדריכל: Anat Farach
 ביקור: ענת אלקרין

שם המשרד / חנו

אילרין ענת, אדריכלית
 anatearch@gmail.com
 טל: 052-6058982
 בני גוריון 10 ראש העין 4840918



***כל עבודות ההריסה באישור ובתיאום מהנדס קונסטרוקציה**

מעבדה תכנית הריסה
 1 : 50

- מקרא
- שקע השמל
 - נק תקשורת
 - נק כבלים
 - נק מאור קיר
 - נק מאור תקרה
 - נק מאור שקוע בתקרה
 - נק מאור שקוע ברצפה
 - ונטה לאוויר
 - אינטרקום
 - מתג תריס גלילה
 - לוח השמל
 - יחידת מגן מפוצל
 - ספרינקלר
 - גלגל עשו

המבצע בסיסות להוצאת התוכנית
 המבצע אחראי לביצוע המידות ולהתאמתן
 על המבצע לבקר את כל המידות לפני הביצוע ובל מידת שיש
 אי התאמה בין התוכנית ובין המבצע עליו להודיע מיד למתכנן.

רשימת תוספות	
תאריך	תיאור
26.07.2023	בקיעת תחרה
01.08.2023	שינוי בחורים 3,4,5,16
03.08.2023	הוספת דלתות
27.09.2023	עזקת התכנית להסדר
13.11.2023	שקופות החדר ועץ הריצות סגור
16.11.2023	עזקת תחרה
22.11.2023	עזקת עץ הריצות

תאריך	תאור
26.07.2023	בקיעת תחרה
01.08.2023	שינוי בחורים 3,4,5,16
03.08.2023	הוספת דלתות
27.09.2023	עזקת התכנית להסדר
13.11.2023	שקופות החדר ועץ הריצות סגור
16.11.2023	עזקת תחרה
22.11.2023	עזקת עץ הריצות

תאריך	תאור
26.07.2023	בקיעת תחרה
01.08.2023	שינוי בחורים 3,4,5,16
03.08.2023	הוספת דלתות
27.09.2023	עזקת התכנית להסדר
13.11.2023	שקופות החדר ועץ הריצות סגור
16.11.2023	עזקת תחרה
22.11.2023	עזקת עץ הריצות

תאריך	תאור
26.07.2023	בקיעת תחרה
01.08.2023	שינוי בחורים 3,4,5,16
03.08.2023	הוספת דלתות
27.09.2023	עזקת התכנית להסדר
13.11.2023	שקופות החדר ועץ הריצות סגור
16.11.2023	עזקת תחרה
22.11.2023	עזקת עץ הריצות

הערות

מקרא סוגי קירות

- קירות קיימים
- קירות להריסה
- קירות בניה קיר בסג' קומפ'
- חומות גבס 12 מ' עד קומפ'
- אופקיות ללא מדרג שני קומפ'
- במעבד 5 מ' ושקול פרמט 24 ק"ג
- לקירי פנימיים
- אלמנט בעל עמידות לאש

כל הוכחות על תכנית זו שייכות לאדריכל.
 אין לטעות כל שינוש בתכנית
 זו ללא קבלת היתר מפורש מהאדריכל
 אין לבצע שום עבודה לפני קבלת היתר בניה כחוק
 על הקבלו לבדוק את כל המידות במקום בכל מקרה
 של אי התאמה
 או אי-הבנה או סתירה בין התכנית על הקבלו
 להודיע לאדריכל לפני המשך העבודה באתר

מעבדות וטרינרי בקטריוולוגיה

מעבדות וטרינרי בקטריוולוגיה המכון הוולקני בית דגן

אדריכלות

מס. גליון: 001A
 תכנית הריסה סימון תקרות

תאריך: 22/11/23
 קנה מידה: 1:50
 גליון: 1

סמלים: ליעוץ לאישור למכרז לביצוע

שם הקובץ

ענת אדריכלות פרויקטים ושיפוץ מבני מעבדות וטרינרי המכון D
 את מנחה מעבדות המכון הוטרינרי-11.2023 REV116.11.2023

אדריכל אחראי במשרד: Author
 ביקר: Designer

שם המשרד / חותם



אילן ענת, אדריכלית
 טל: 052-6058982
 דואר: anatearch@gmail.com
 נדן גורדומו 10 ראש העין 4840918

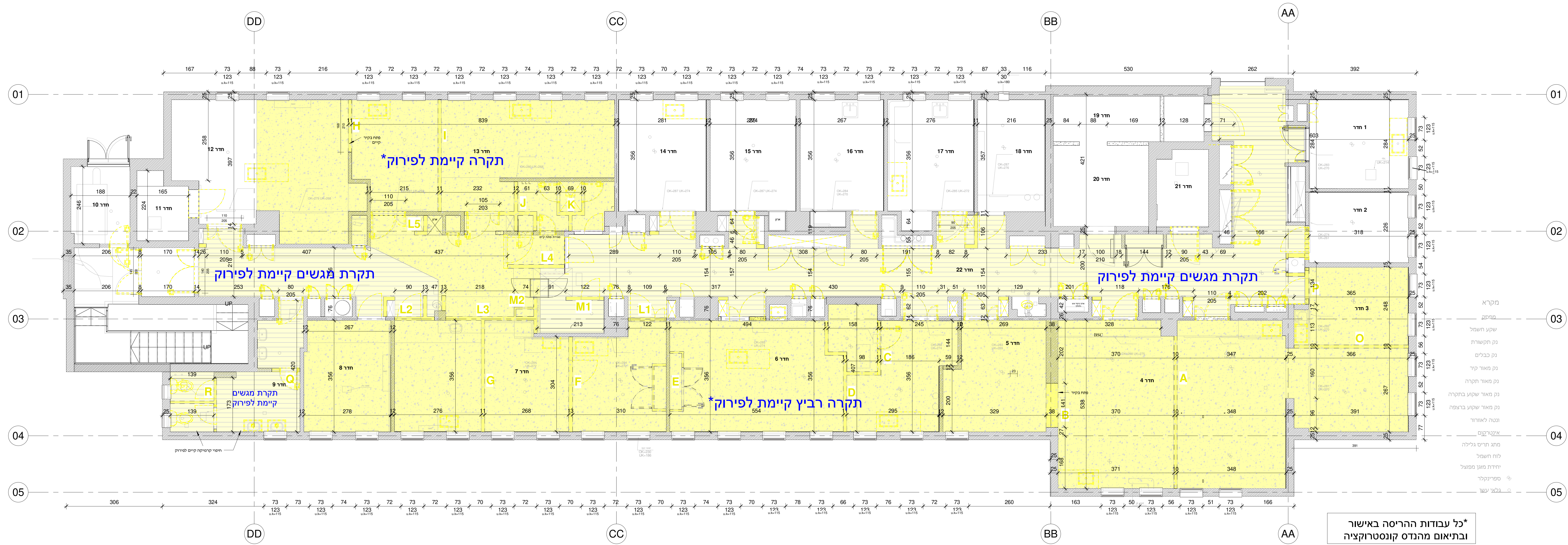

- מקרא
- מסגרת
 - שקע חשמל
 - נק תקשורת
 - נק בכלים
 - נק מאור קיר
 - נק מאור תקרה
 - נק מאור שקוע בתקרה
 - נק מאור שקוע ברצפה
 - ונטה לאורור
 - אינטרפונים
 - מתג חריס גלילה
 - לוח חשמל
 - יחידת מגן מפוצל
 - ספרינקלר
 - בלאי עשן

*כל עבודות הריסה באישור ובתיאום מהנדס קונסטרוקציה

מעבדה תכנית הריסה תקרות
 1 : 50

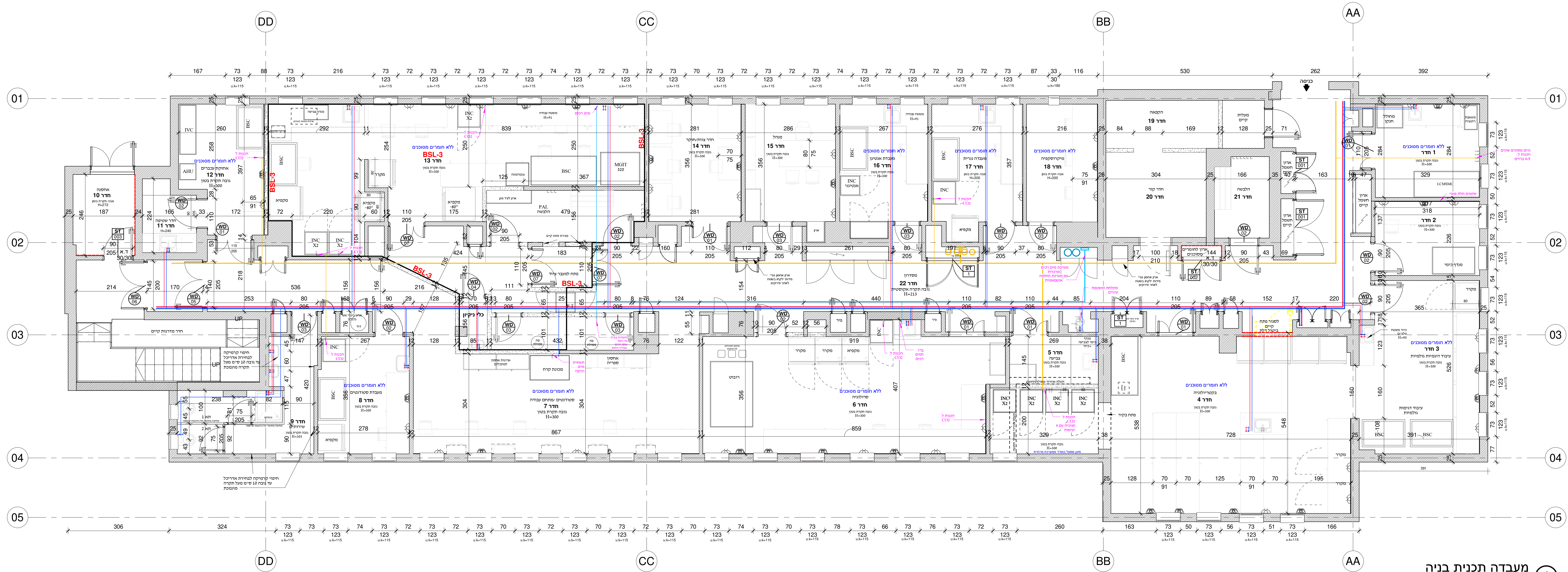

מעבדה תכנית בניה 1
1 : 50

המצע בבסיס להוצאת החומר בנה

המצע אחראי לבדיקת המידות ולהתאמתן על המצע ולקבץ את כל המידות לפני הריבוע ונכל מקרה של אי התאמה בין ההתכנית ובין המצע עליו להודיע מיד למחנך.

תאריך	חומר השינוי	מס' תיקון
26.07.2023	קביעת תחנה	1
01.08.2023	שינוי בחדרים 3,4,5,16	2
03.08.2023	הוספת דלתות	3
07.08.2023	עבודת התכנית והמפרט	4
13.11.2023	עבודת הוצאת עץ ביטוח סלען נצחית	5
16.11.2023	עבודת תחנה	6
22.11.2023	עבודת עץ ביטוח	7

תאריך	חומר השינוי	מס' תיקון
26.07.2023	קביעת תחנה	1
01.08.2023	שינוי בחדרים 3,4,5,16	2
03.08.2023	הוספת דלתות	3
07.08.2023	עבודת התכנית והמפרט	4
13.11.2023	עבודת הוצאת עץ ביטוח סלען נצחית	5
16.11.2023	עבודת תחנה	6
22.11.2023	עבודת עץ ביטוח	7

מקרא סוגי קירות

- קירות קיימים
- קירות להריסה
- קירות בני-קיר בגובה קומה
- מחיצת גבס 12 ס"מ זו קומה
- אקוסטית כולל חדרים נמוך סלען
- בגובה 2.5 מטר סלען 24 ק"ג
- למ"ק לפי מפרט נטו
- אלמנט בעל עמידות לאש

כל הזכויות על תכנית זו שייכות לאדריכל. אין ליטעות כל שינוש בתכנית זו ללא קבלת היתר מפורש מאדריכל. אין לבצע שום עבודה לפני קבלת היתר בניה כחוק על הקבלן לבדוק את כל המידות במקום בבל נוקדה של אי התאמה או אי-הבנה או סתירה בין התכנית על הקבלן להודיע לאדריכל לפני המשך העבודה באותו שם הפרויקט

מעבדות וטרינרי בקטריולוגיה

מס' תיקון: 002

מעבדות וטרינרי בקטריולוגיה המכון הוולקני בית דגן

אדריכלות

מס' תיקון: 002

תוכן הפרוטוקול: תכנית בניה

תאריך: 22/11/23

קנה מידה: 1 : 50

מס' תיקון: 1

שם המחנך: ליניון לאישור למכרז לביצוע

שם הקונקר: _____

ענת אלקריף ענת, אדריכלית

אדריכל אחראי במשרד: _____

ביתר: _____

שם המשרד / לוגו: _____

Anat Farah

אילקריף ענת, אדריכלית
anatearch@gmail.com
טל: 052-6058982
ניו טרדומו 10 ראש העין 4840918

הכנתו בכפוף להנחיות הו"מ. הכנתו באמצעות תוכנת AutoCAD 2023. כל המידע המוצג בתוכנית הוא למטרת מידע בלבד ואינו מהווה אחריות. כל המידע המוצג בתוכנית הוא למטרת מידע בלבד ואינו מהווה אחריות. כל המידע המוצג בתוכנית הוא למטרת מידע בלבד ואינו מהווה אחריות.

תאריך	תיאור
28.07.2023	קבלת תוכנית
01.08.2023	שיוט בודדים 2, 4, 5, 16
03.09.2023	מחזור 1 לרישום
27.09.2023	עסק בתיבת הרישום
13.11.2023	עסק הוראת עסק בתיבת עסק בתיבת
16.11.2023	עסק הוראת
22.11.2023	עסק עסק בתיבת

תאריך	תיאור
28.07.2023	קבלת תוכנית
01.08.2023	שיוט בודדים 2, 4, 5, 16
03.09.2023	מחזור 1 לרישום
27.09.2023	עסק בתיבת הרישום
13.11.2023	עסק הוראת עסק בתיבת עסק בתיבת
16.11.2023	עסק הוראת
22.11.2023	עסק עסק בתיבת

כל הנויות על תכנית זו שייכות לאדריכל. אין לעשות כל שינוש בתכנית זו ללא קבלת היתר מפורש מאדריכל. אין לבצע שום עבודה לפני קבלת היתר בניה כחוק. על התבלין לבדוק את כל המידות במקום בכל מוקדיה. או אי-הבנה או סתירה בין התכנית על הקבלן לתודיע לאדריכל לפני המשך העבודה באחר שם המדייקט.

מעבדות וטרינרי בקטריוולוגיה

מעבדות וטרינרי בקטריוולוגיה המכון הוולקני בית דגן

אדריכלות

תוכן הפרויקט

תכנית ריצוף ותגמירים

מחזור 1

תאריך 22/11/23

ק"מ 1:50

שם הפרויקט

אדריכל אחראי במשרד

ע"ת אלכריץ

שם המשרד / לוגו

אדריכלות

אדריכלות

אדריכלות

אדריכלות

אדריכלות

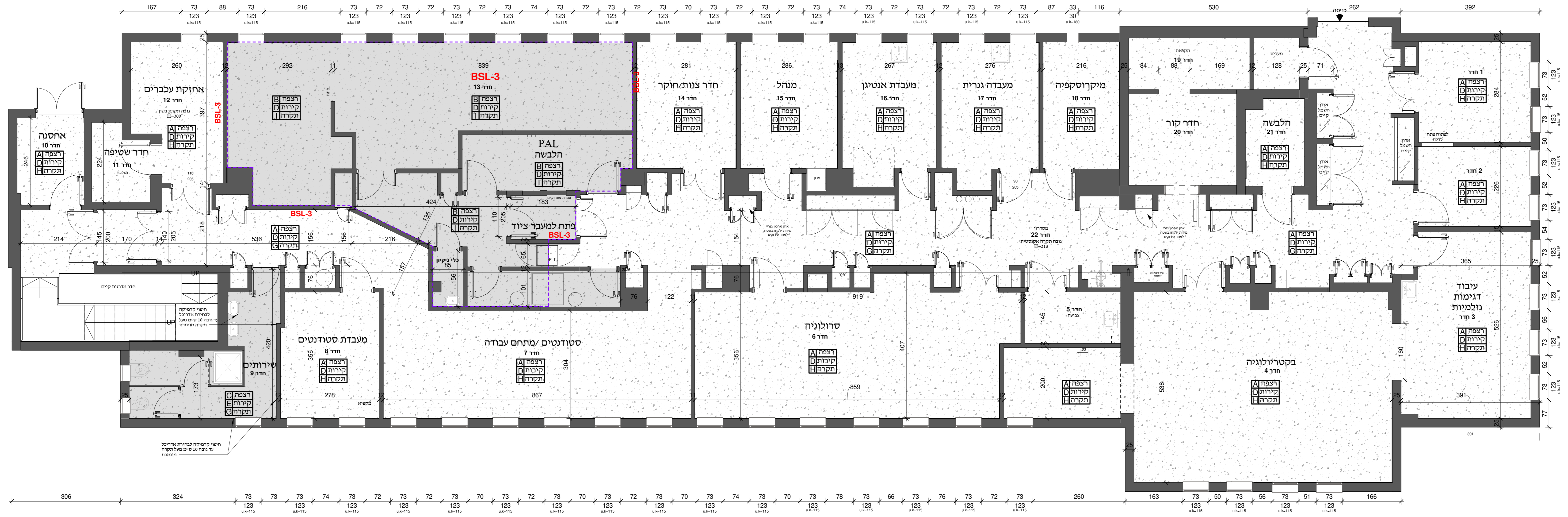

סימוני גגיות בריצוף לפי החתימה יועץ גגיות ובאישורו

תכנית ריצוף ותגמירים 1:50



רשימת תגמירים	
A	ריצוף מסוג MAA אנטי בקטריאלי בגוון לבחירת אדריכל
B	ריצוף מסוג MAA אנטי בקטריאלי בגוון לבחירת אדריכל
C	ריצוף מסוג MAA אנטי בקטריאלי בגוון לבחירת אדריכל
D	קירות פנים בגמר טמה גלאס של טמבור גוון לבחירת אדריכל
E	אריחי קרמיקה 20/50 של חברת מודי מסדרת EPOCA או שו"ע חיתוך קצוות ישר בגוון לבחירת אדריכל
F	תקרת בטון בגמר טיח פנים + שפכטל 2 שכבות בגוון לפי בחירת אדריכל
G	מערכת תקרת מתכת מגשים לא מחורר מדגם Hook on corridor מתוצרת "אפרים הכטי" או שו"ע, גוון לפי RAL גמר מט לבחירת אדריכל במידות 30 ס"מ רוחב עד 300 ס"מ אורך, כולל מערכת תליה מפלדה- התקנה לפי הוראות יצרן
H	תקרה אקוסטית פריקה 60/60 מסוג גדינה
I	תקרת גבס חלק

רשימת תגמירים	
A	ריצוף מסוג MAA אנטי בקטריאלי בגוון לבחירת אדריכל
B	ריצוף מסוג MAA אנטי בקטריאלי בגוון לבחירת אדריכל
C	ריצוף מסוג MAA אנטי בקטריאלי בגוון לבחירת אדריכל
D	קירות פנים בגמר טמה גלאס של טמבור גוון לבחירת אדריכל
E	אריחי קרמיקה 20/50 של חברת מודי מסדרת EPOCA או שו"ע חיתוך קצוות ישר בגוון לבחירת אדריכל
F	תקרת בטון בגמר טיח פנים + שפכטל 2 שכבות בגוון לפי בחירת אדריכל
G	מערכת תקרת מתכת מגשים לא מחורר מדגם Hook on corridor מתוצרת "אפרים הכטי" או שו"ע, גוון לפי RAL גמר מט לבחירת אדריכל במידות 30 ס"מ רוחב עד 300 ס"מ אורך, כולל מערכת תליה מפלדה- התקנה לפי הוראות יצרן
H	תקרה אקוסטית פריקה 60/60 מסוג גדינה
I	תקרת גבס חלק

מקרא גופי תאורה	
ר"ת 1	תרישים בתוכנית תיאור ג"ת
ר"ת 2	סימן ר"ת במסדרונות
ר"ת 3	סימן ר"ת בחללים וחדרים

הערות כלליות:
 1) שילוט, כריזה ומצלמות ע"פ תכנית יועץ החשמל
 2) שי לבשר את כל הנופים כולל גורמת מתאמת לפי החנה והתקנה אל האדריכל יועץ מעבדות
 3) מיקום גלאי שטן ע"פ תכנית יועץ בטחונות

מקרא גופי תאורה
 1 : 50

*גובה הנמכות תקרה בחדרים בהתאם לפתח קיים של מ.א הממוקם מעל דלתות הכניסה

1 תכנית תקרה
 1 : 50

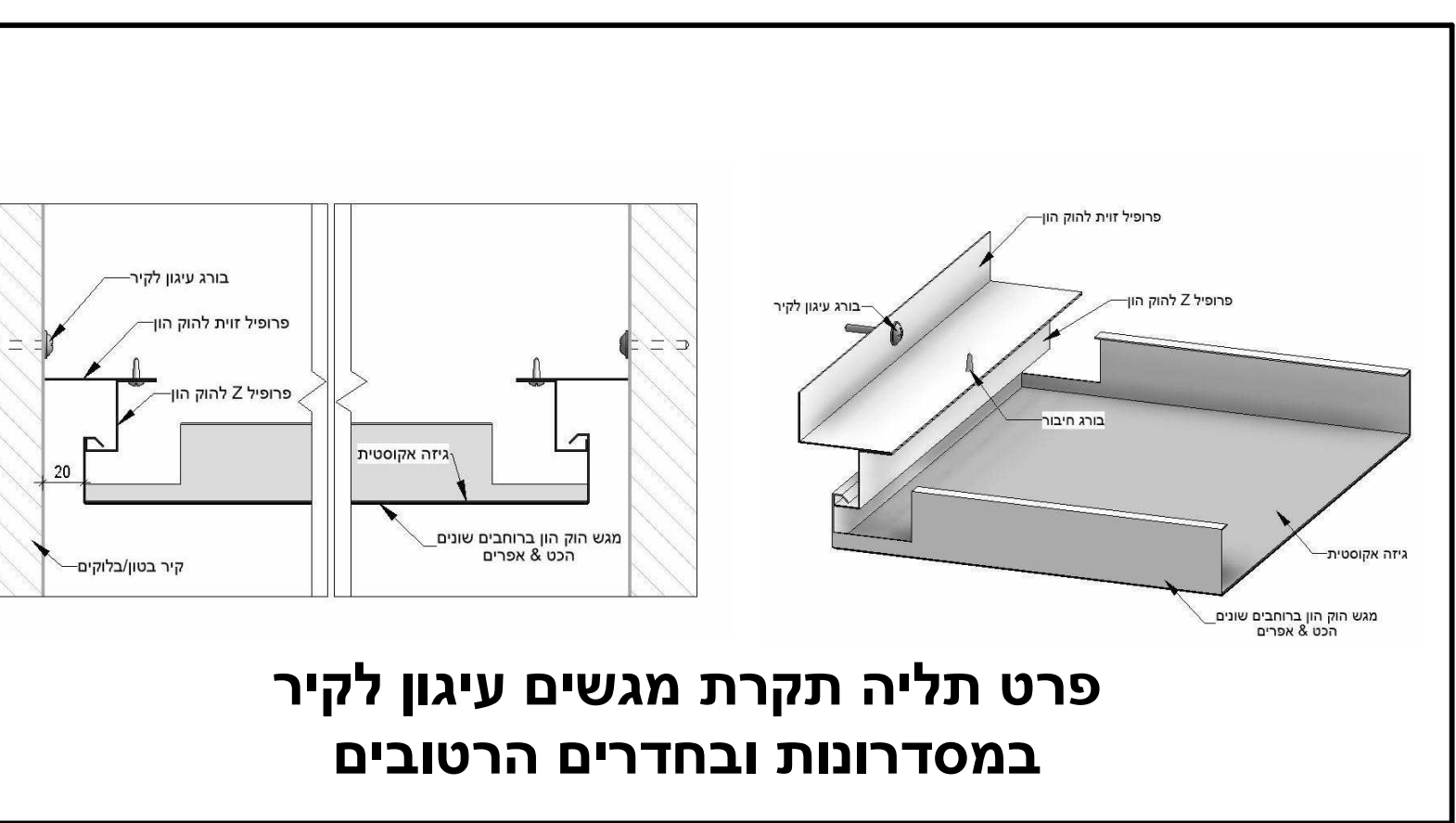
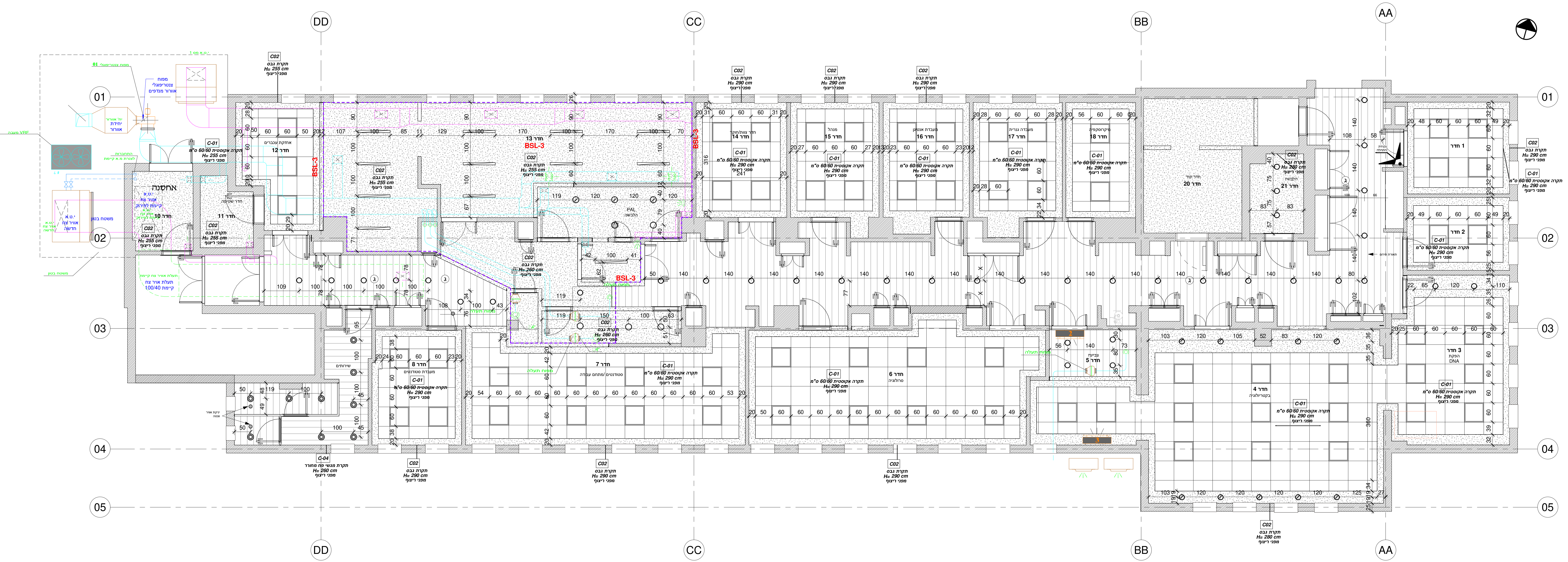

פרט תליה תקרת מגשים עיגון לקיר במסדרונות ובחדרים הרטובים

רשימת תמונה	
1	תמונה 1
2	תמונה 2
3	תמונה 3
4	תמונה 4
5	תמונה 5
6	תמונה 6
7	תמונה 7

סוגי תקרות:

- 1 תקרת מגשים ברוחב 30 ס"מ דגם: חוק און מסדרונות ומצרות הכט & אפרים או שו"ע מגשי כח מודולרים בגוון לבחירת האדריכל
- 2 תקרה מינרלית 60/60 H=2.60 הנחה לפי המתאר בשרטוט
- 3 תקרת גבס H=2.60

יגובה הנמכות תקרה בחדרים בהתאם לפתח קיים של מ.א הממוקם מעל דלתות הכניסה

לכ הנוכח על תכנית זו שייכות לאדריכל. אין לעשות כל שימוש בתכנית זו ללא קבלת תווית מפורש מהאדריכל. אין לביצע שום עבודה לפני קבלת תווית חתום בחוק על הקבלה לדיווח את כל המידות במקומם בכל מקרה של אי התאמה.

או אי-הגנה או סתירה בין התכנית על הקבלה לחדרי לאדריכל לפני המשך העבודה באתר.

מסמכים	
005	תכנית תקרה
22/11/23	1

אדריכל: אוראל באשרד
 בקר: ענת אלטרק
 שם המשרד / חתם: Anat Eshel

אלקטרונית: ענת אדריכלות
 טל': 052-6058982
 נדן גורדמן 10 ראה העק 4840918

פריסות ריהוט

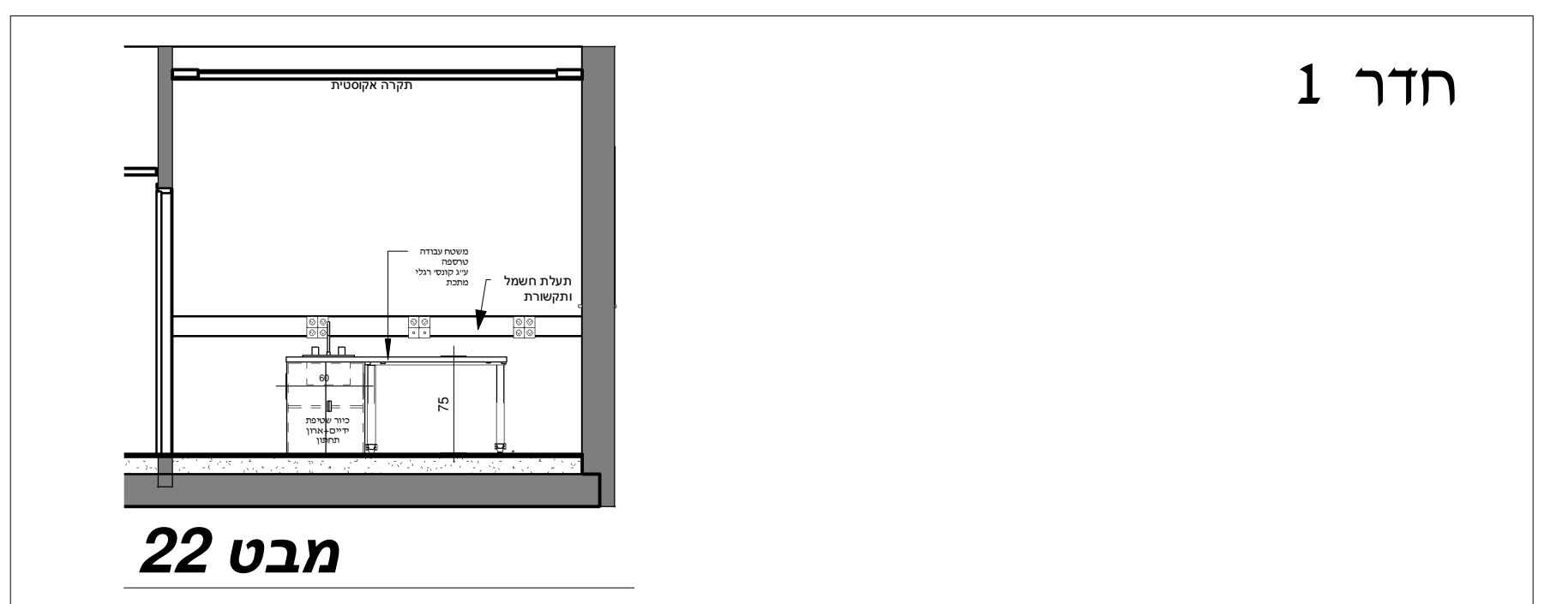

חדר 1

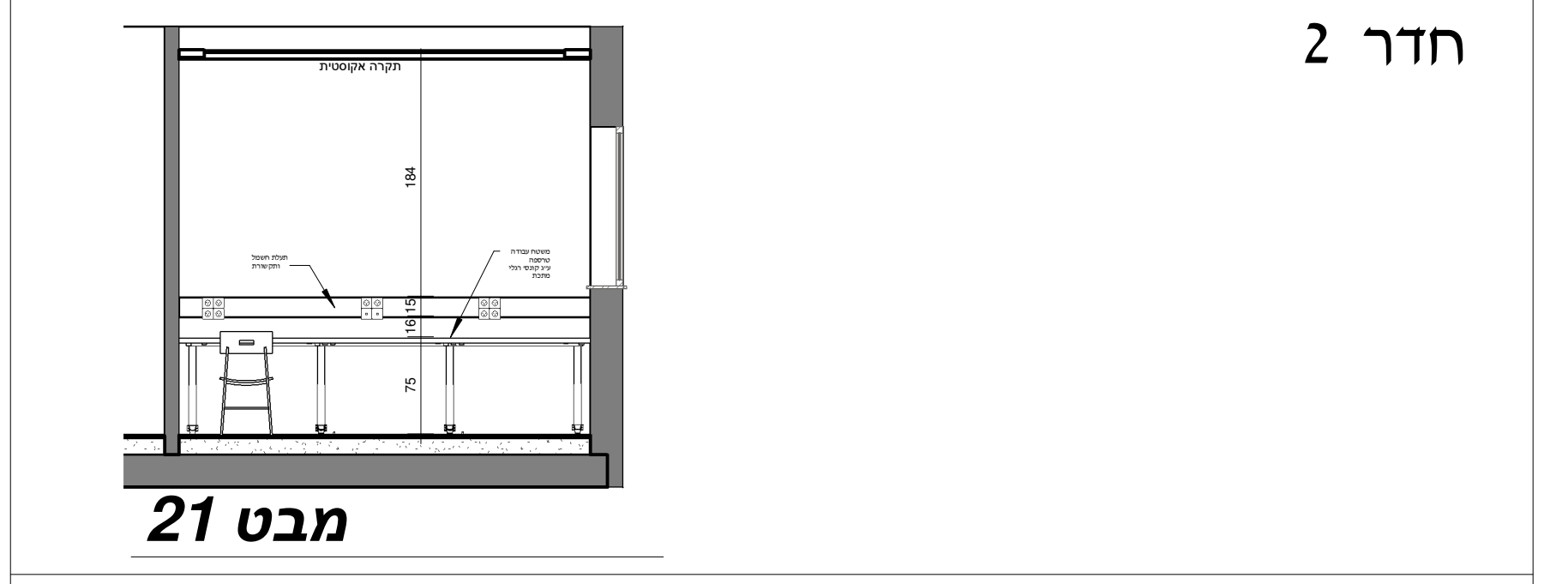

חדר 2

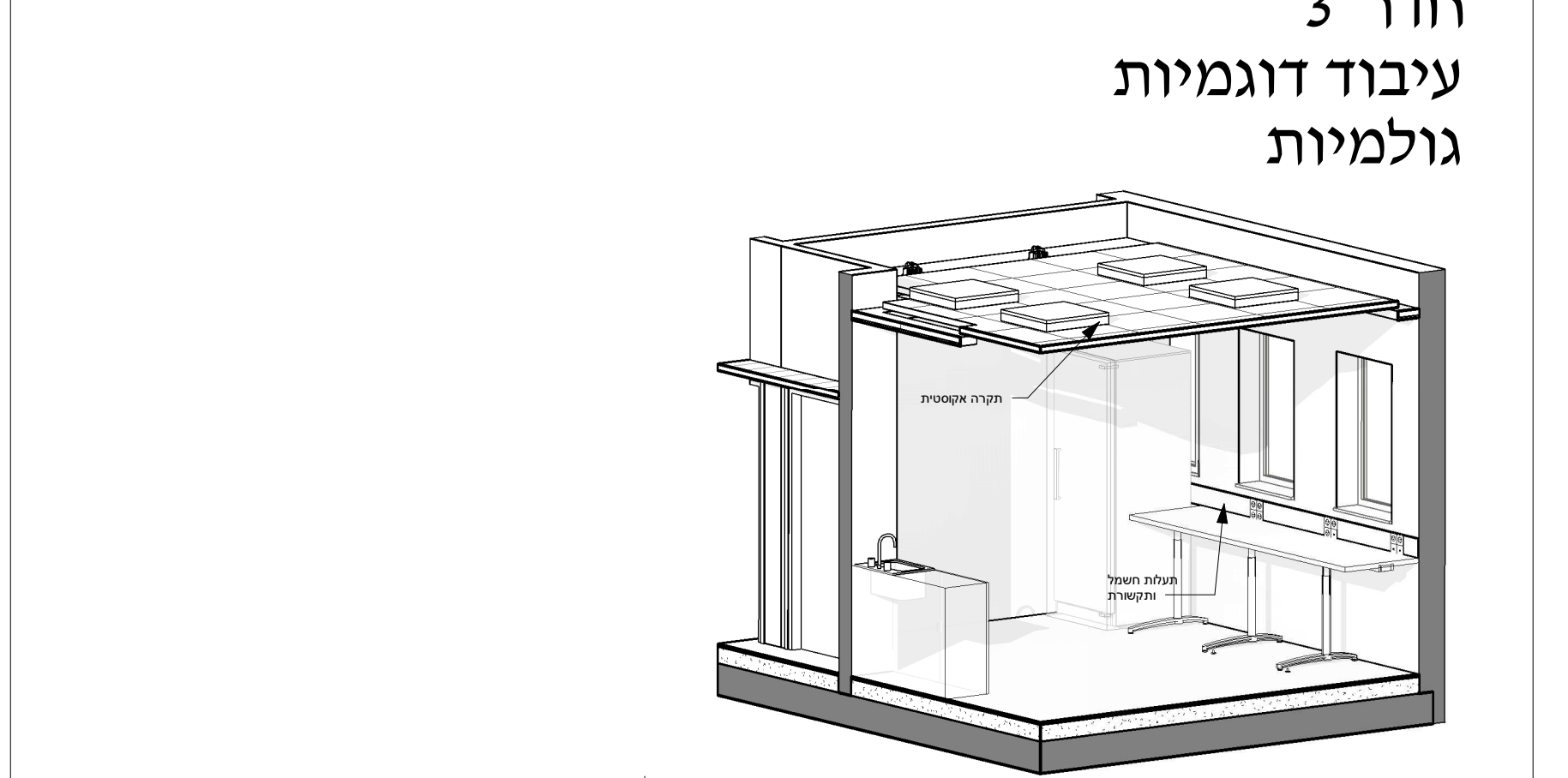

חדר 3
עיבוד דוגמיות
גולמיות

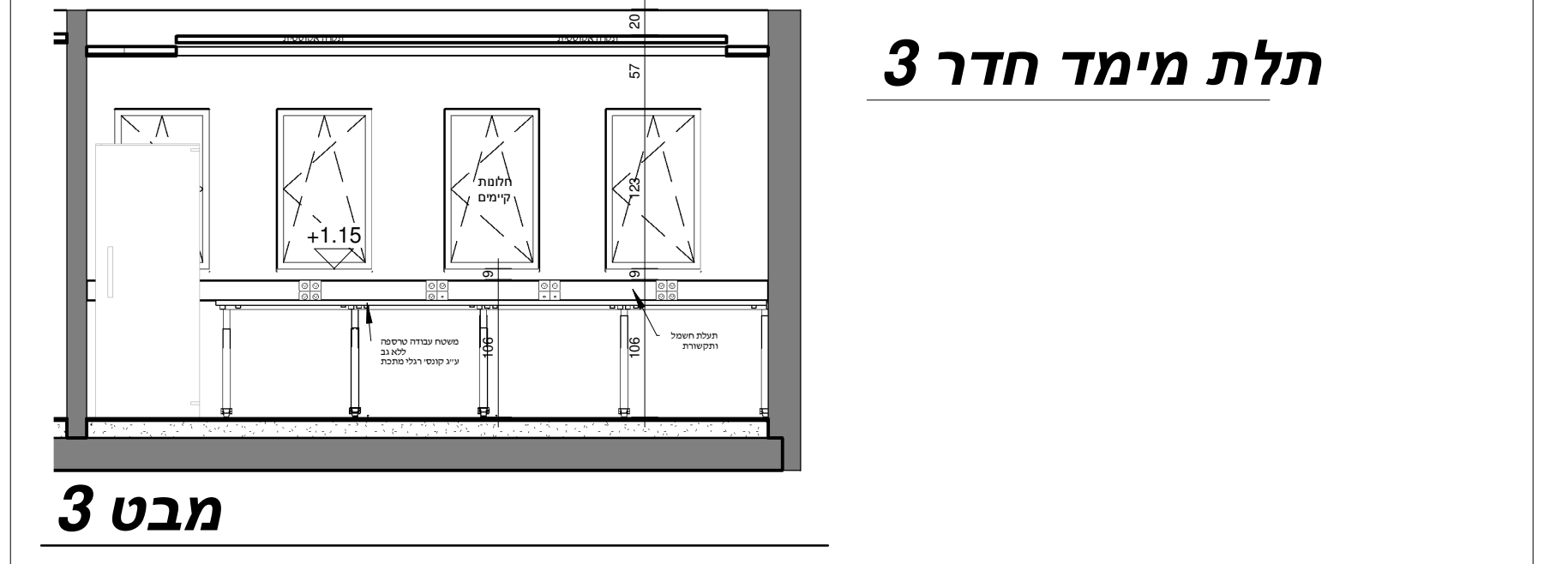

תלת מימד חדר 3

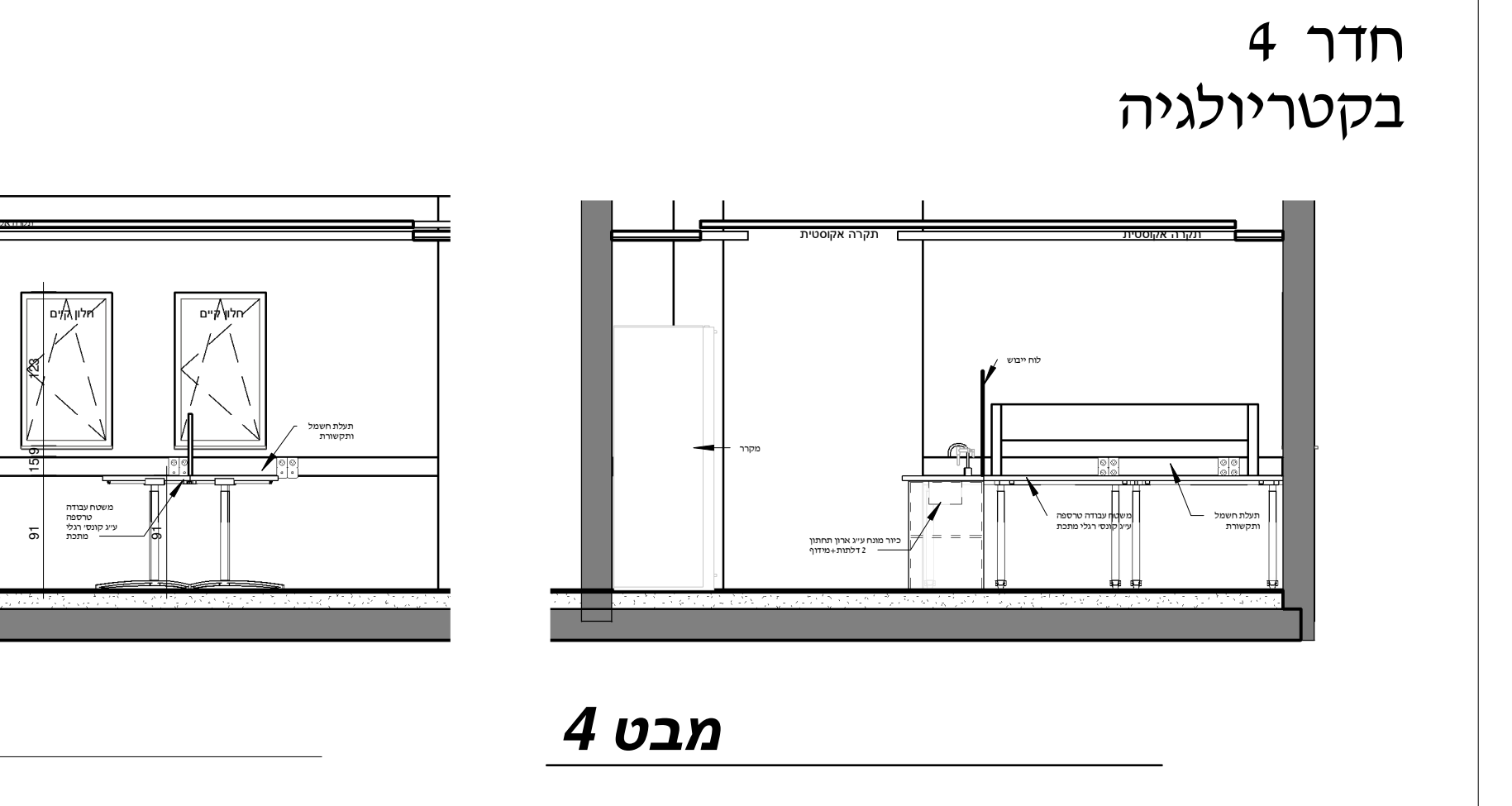

חדר 4
בקטריוגיה



חדר 18
מיקרוסקופיה

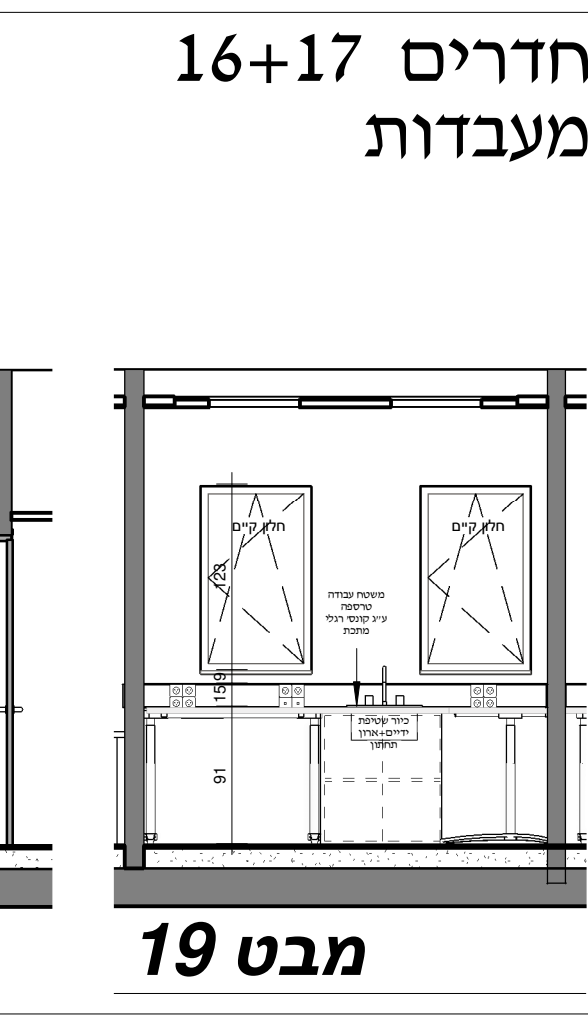

חדרים 16+17
מעבדות

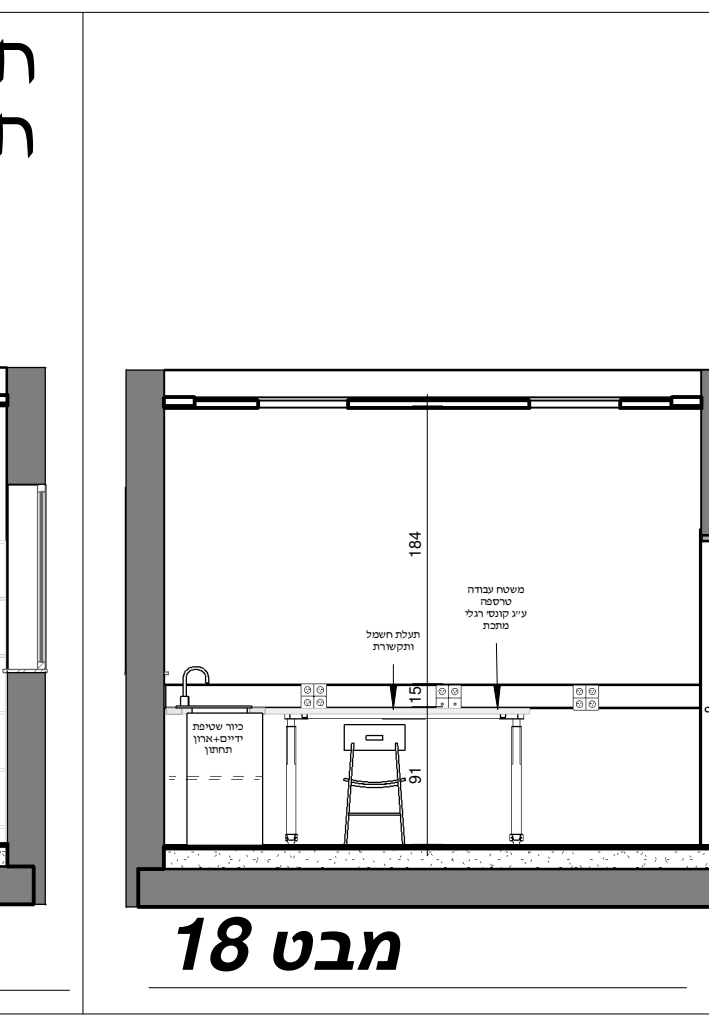

חדר 15
חדר מנהל

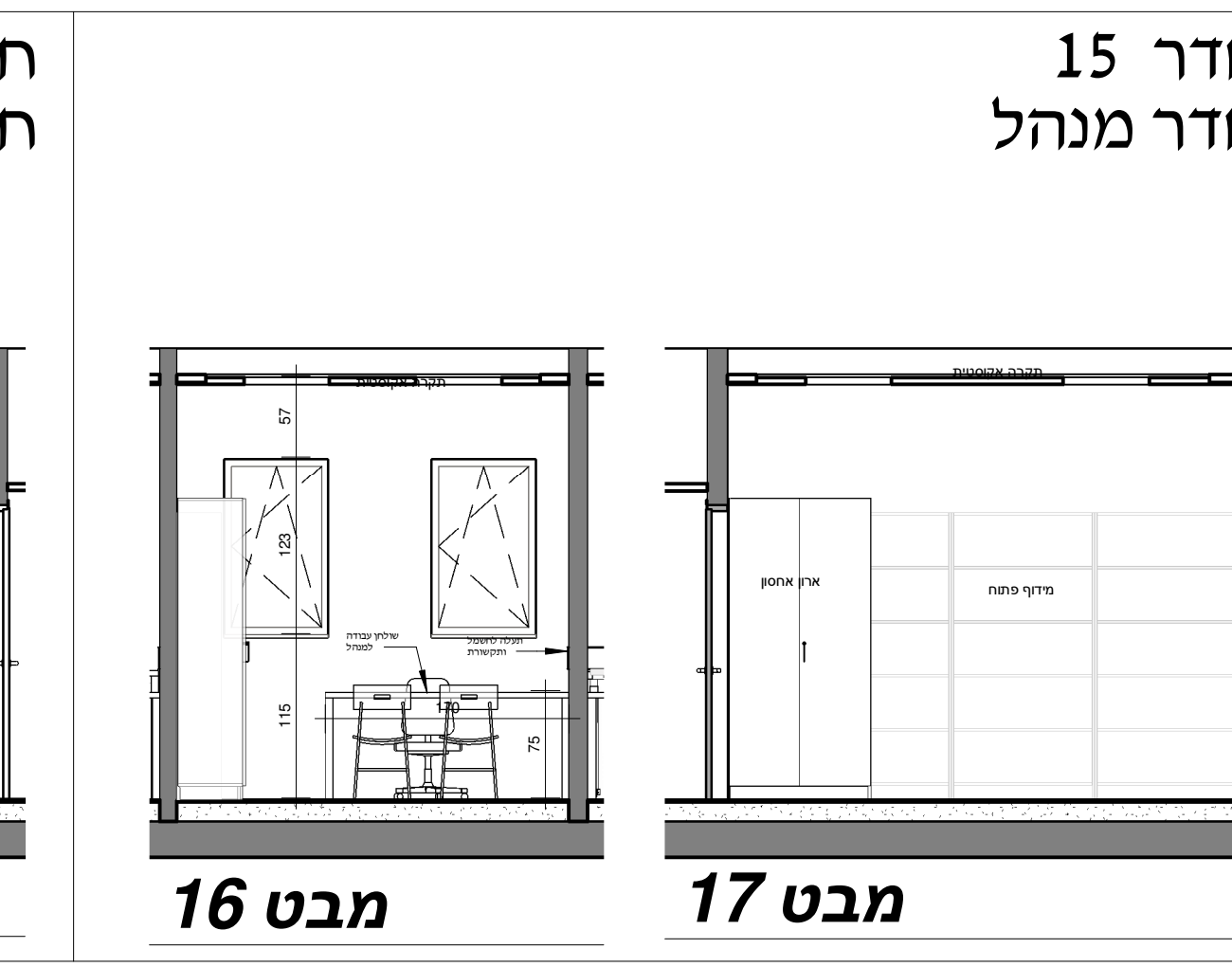

חדר 14
חדר צוות

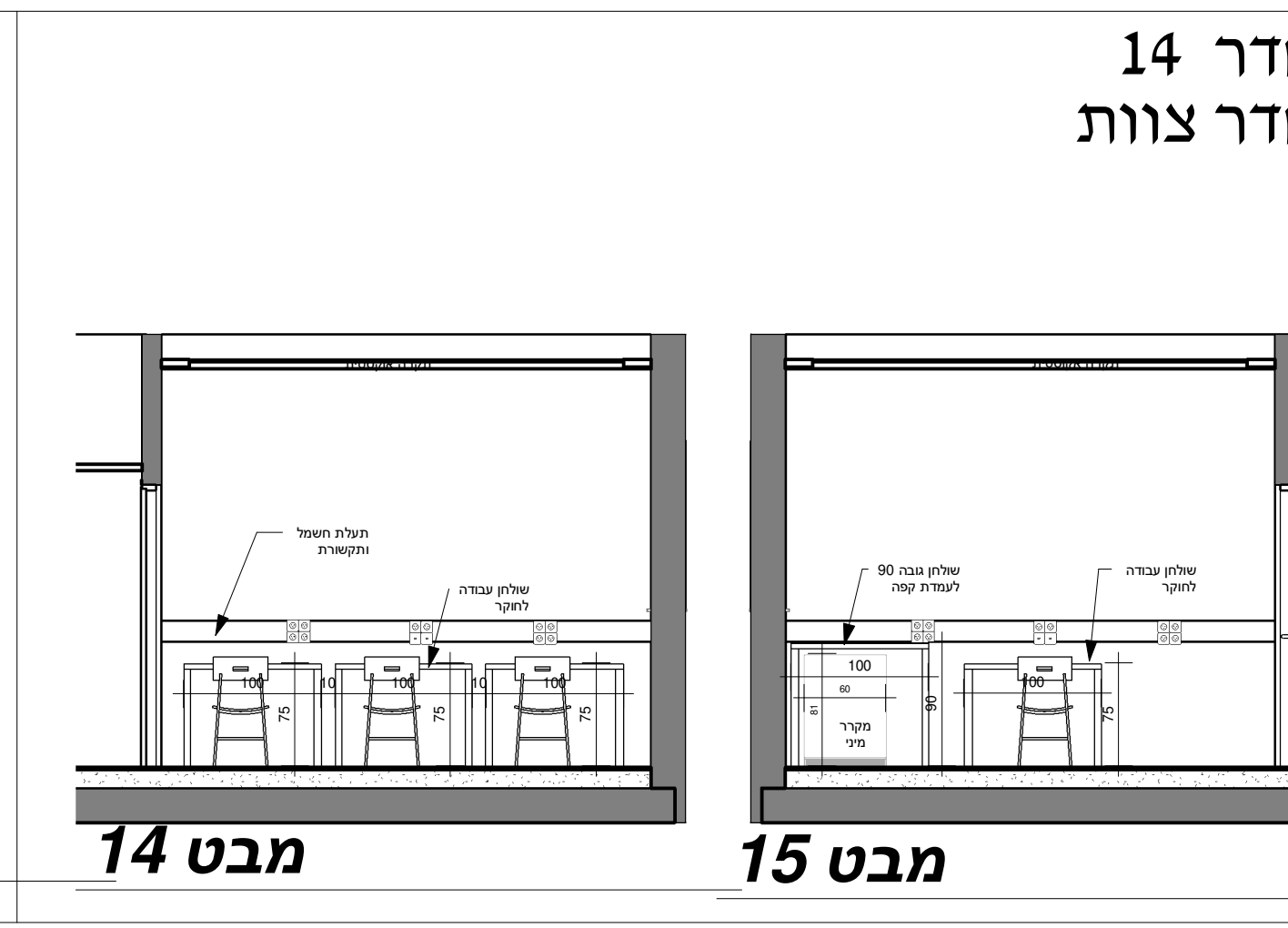

חדר 13
מעבדה BSL 3

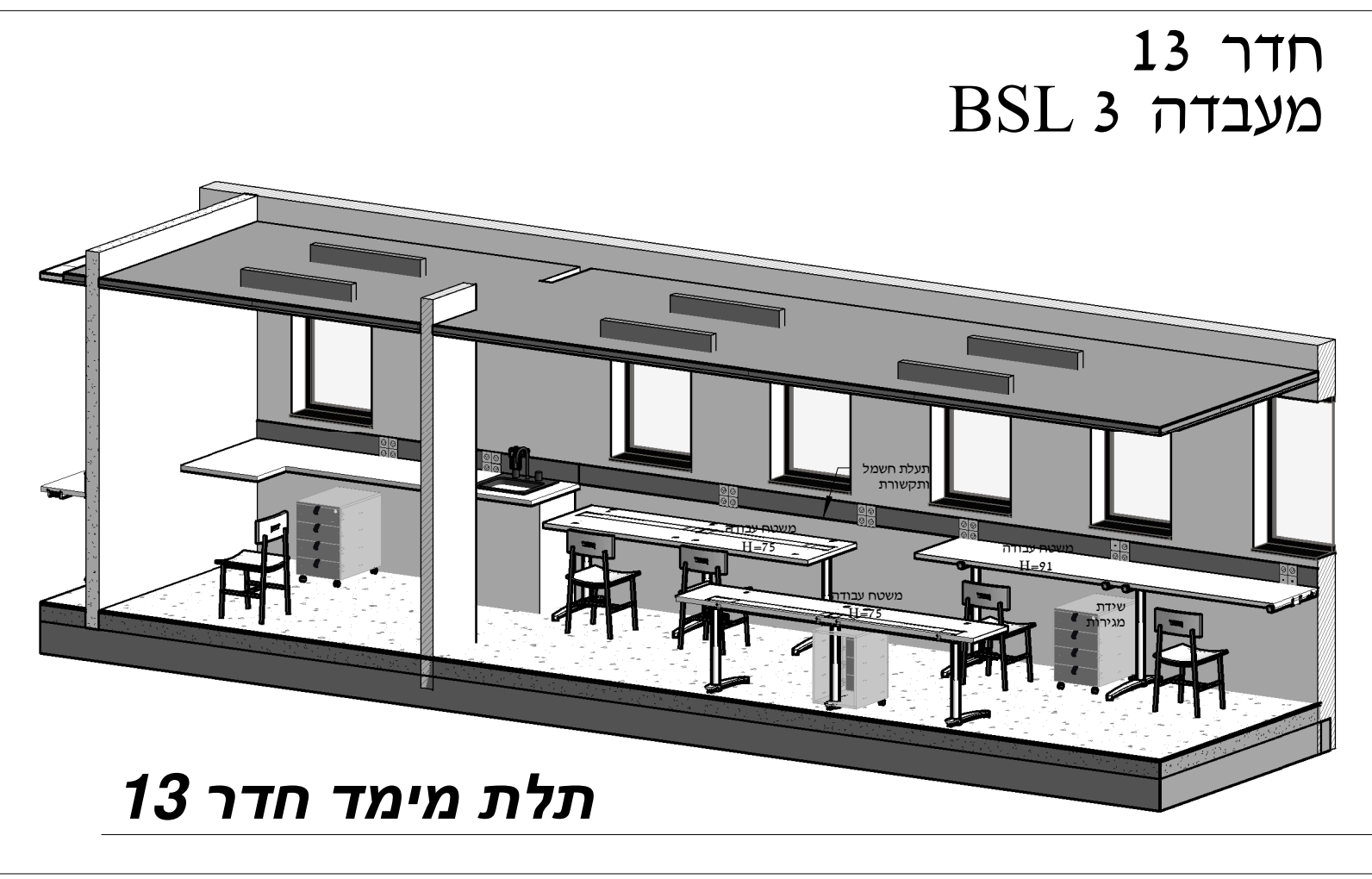

תלת מימד חדר 13

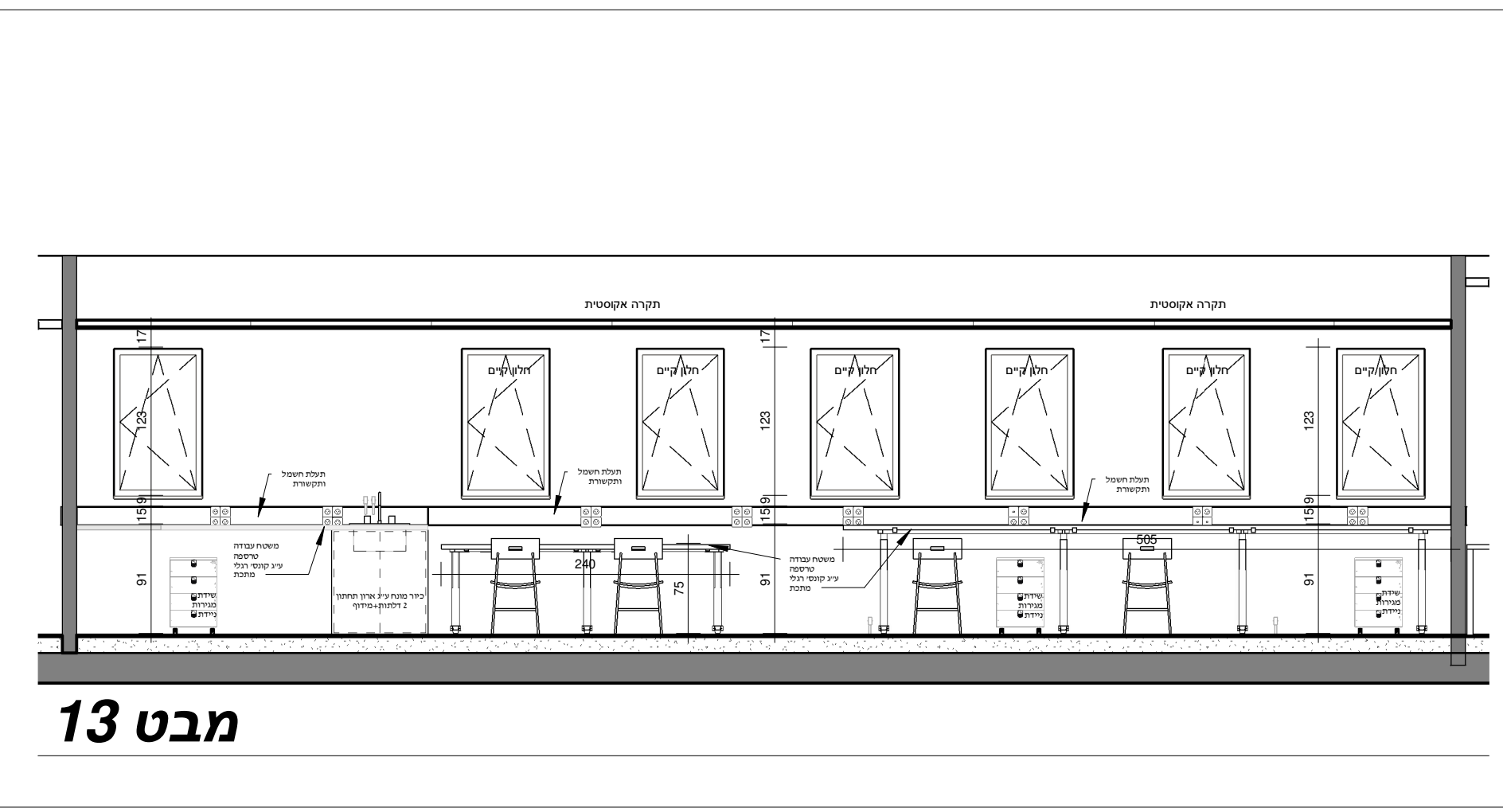

חדר 12
אחזקת עכברים



מבט 12

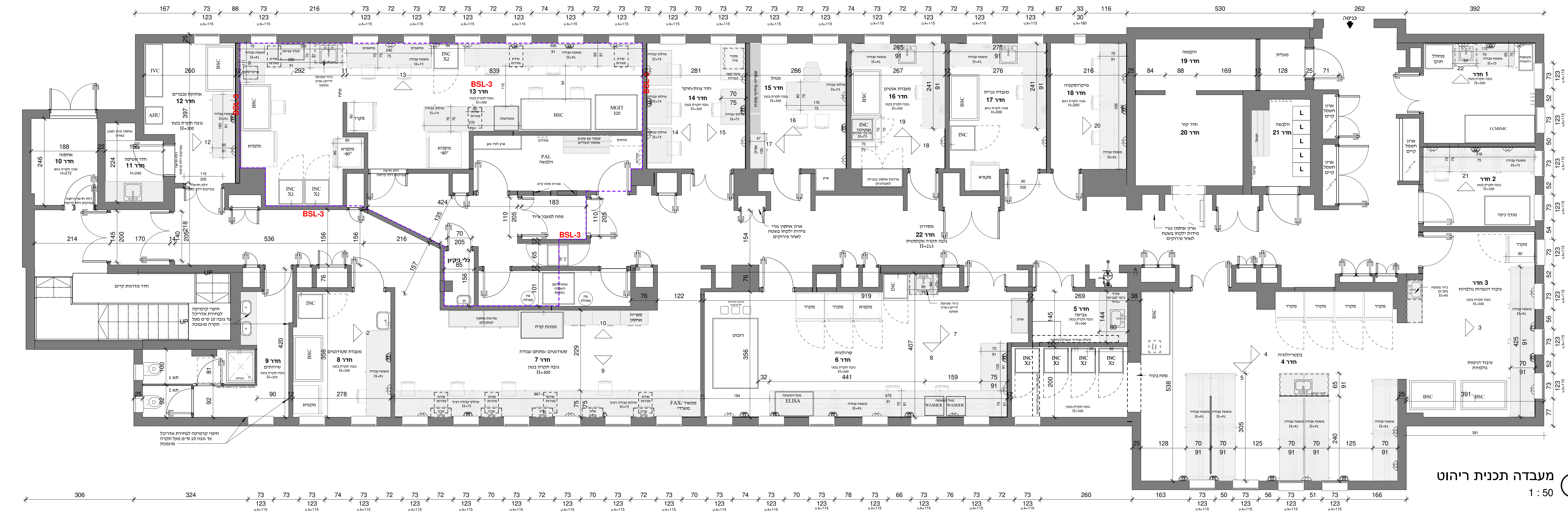

מעבדה תכנית ריהוט
1:50



תלת מימד חדר 4

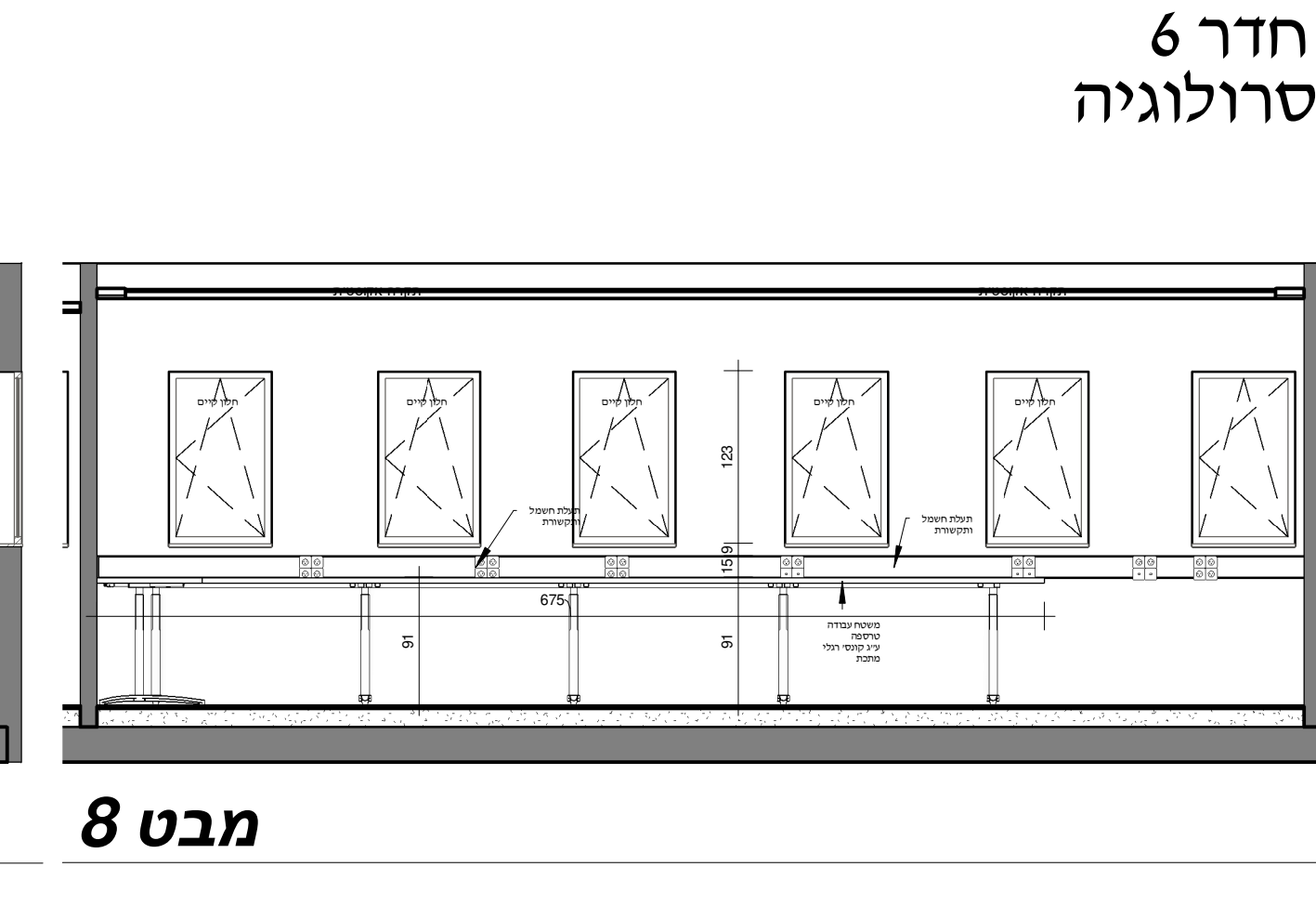

חדר 6
סרולוגיה

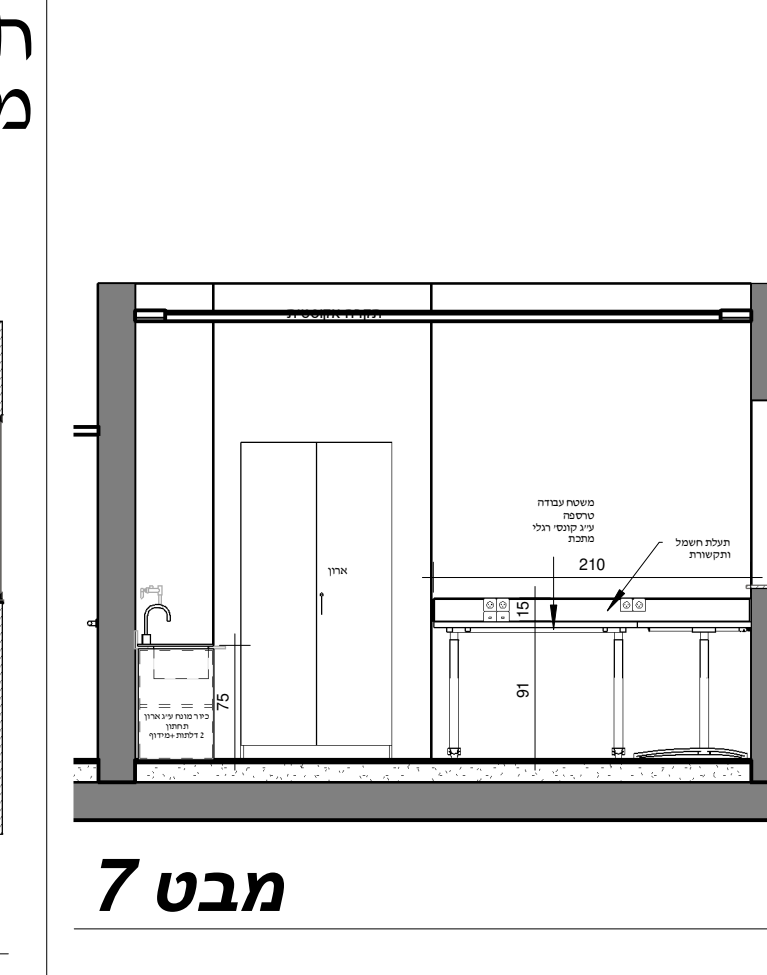

חדר 7
מתחם עבודה/סטודנטים

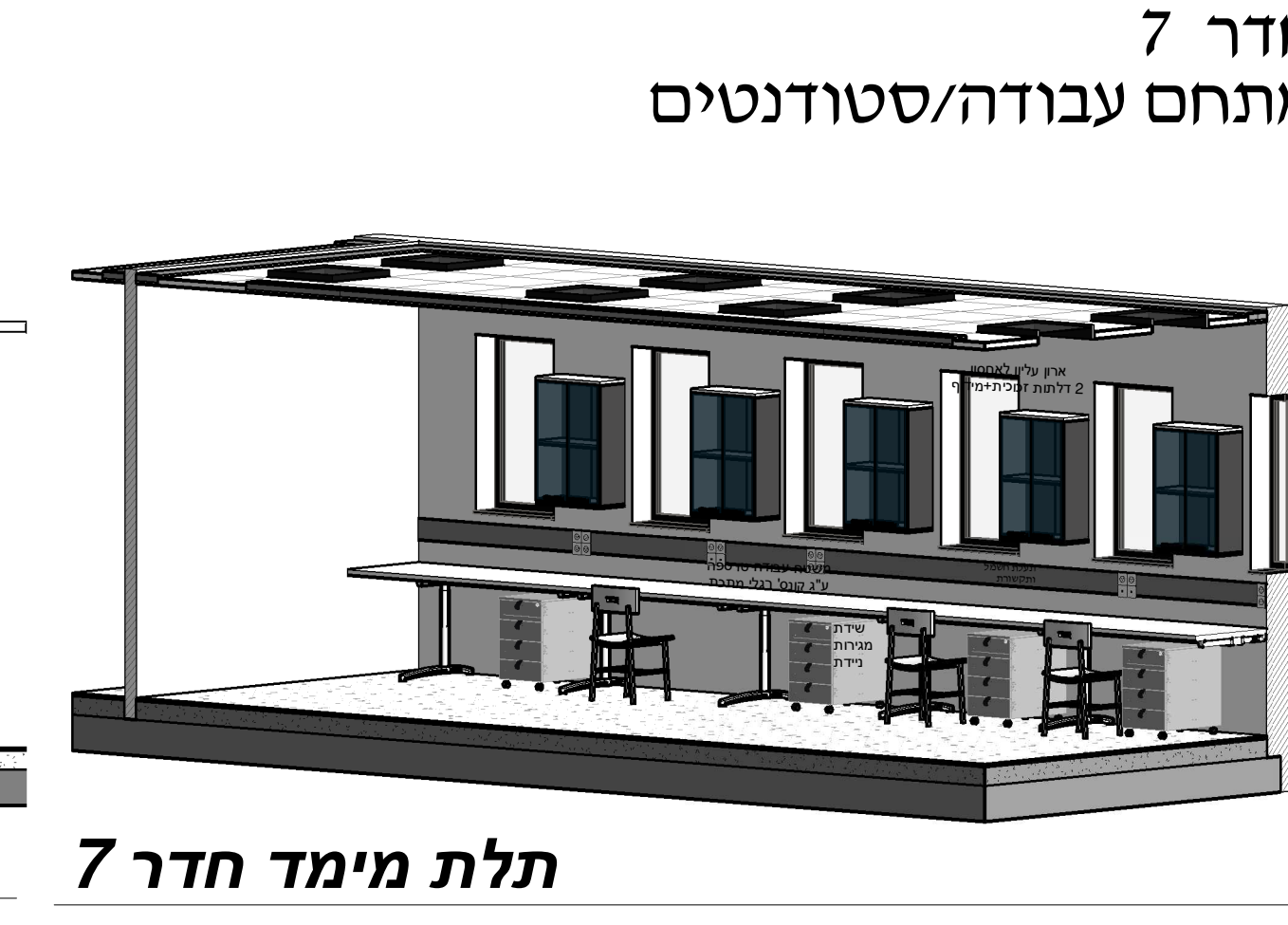

תלת מימד חדר 7

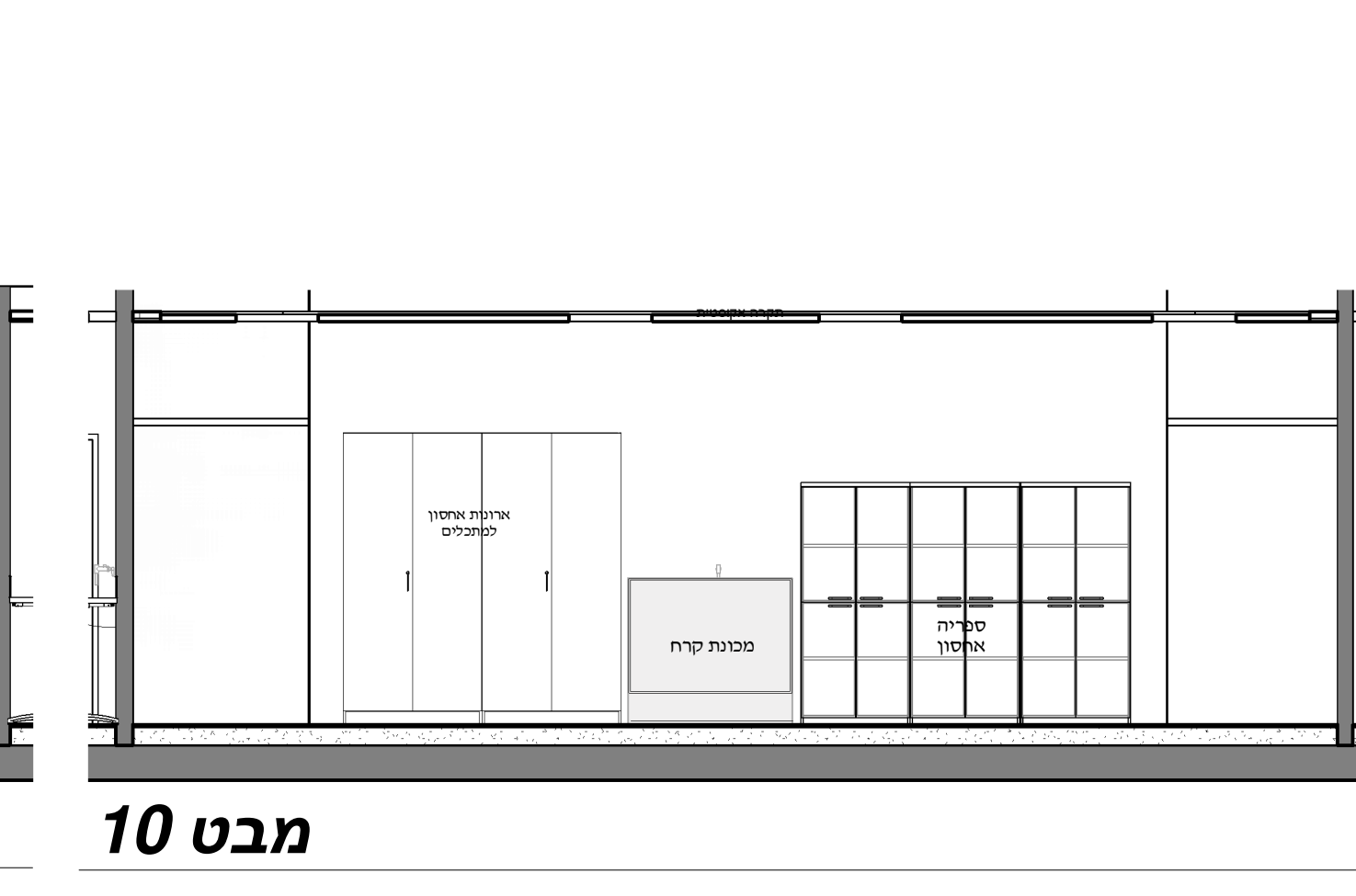

מבט 10

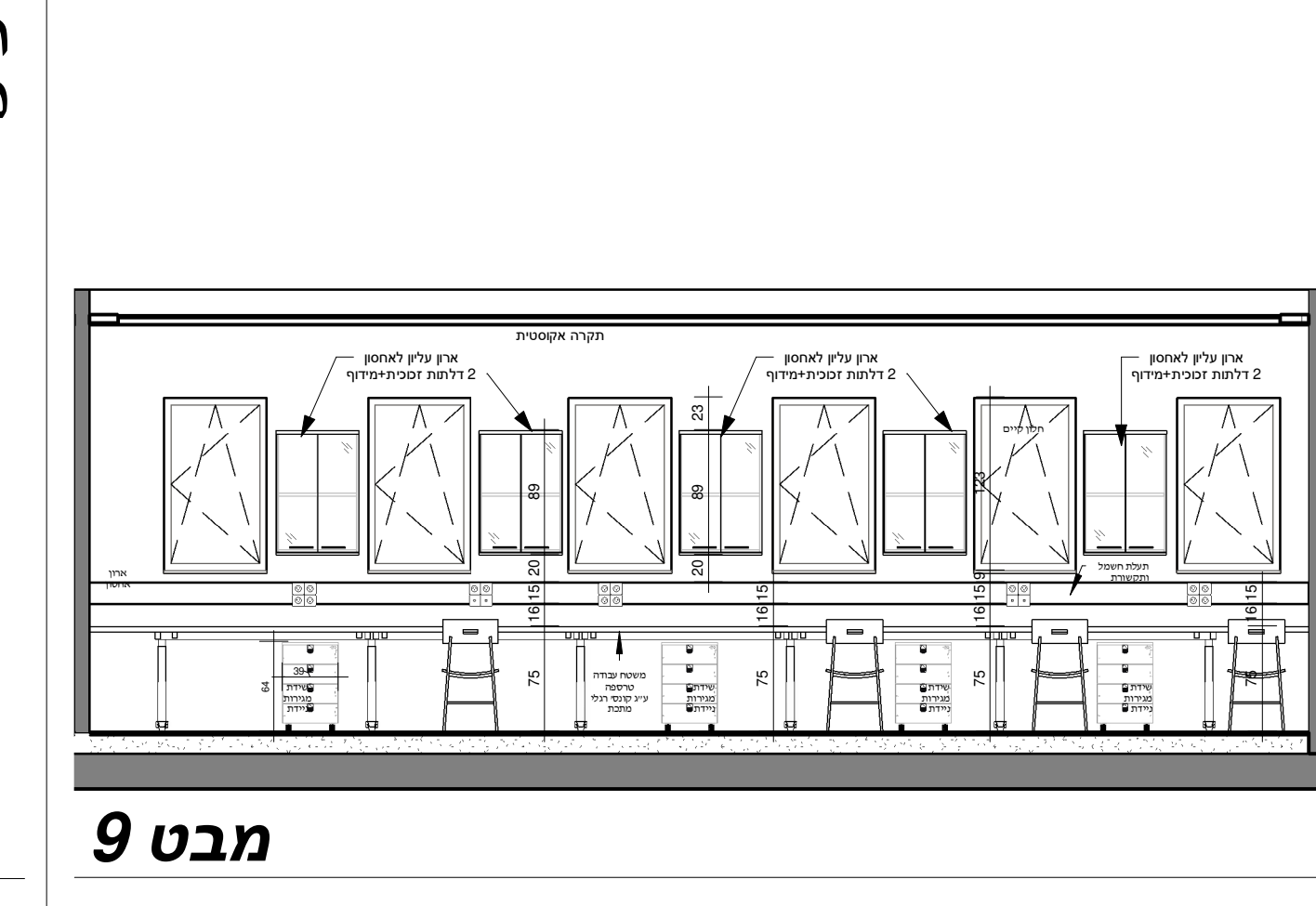

מבט 9

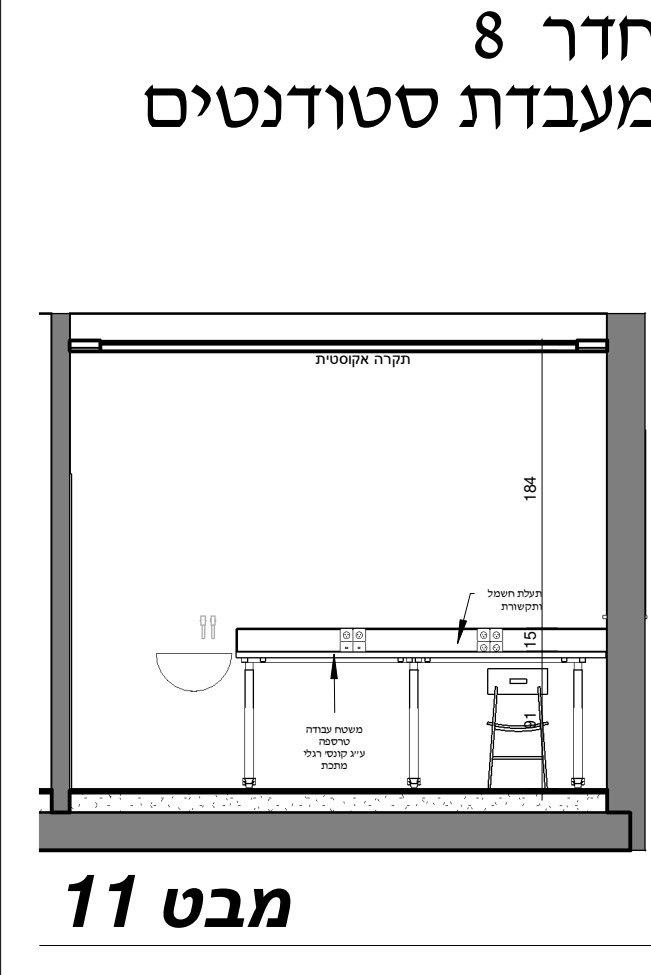

חדר 8
מעבדת סטודנטים

מבט 11

תאריך	הערות
26.07.2023	ביקור תחילה
01.08.2023	שישי בודדים 15, 4, 6, 3
03.08.2023	מסעדה 1, ארבעים
27.09.2023	עבודת עבודה
13.11.2023	עבודת עבודה
16.11.2023	עבודת עבודה
22.11.2023	עבודת עבודה

תאריך	הערות
26.07.2023	ביקור תחילה
01.08.2023	שישי בודדים 15, 4, 6, 3
03.08.2023	מסעדה 1, ארבעים
27.09.2023	עבודת עבודה
13.11.2023	עבודת עבודה
16.11.2023	עבודת עבודה
22.11.2023	עבודת עבודה

כל הנתונים על תכנית זו שייכות לאדריכל
אין לפרסם כל שינוי בתכנית
אין ללא קבלת רשות ממוציא לאור
אין לנצל שום עבודה לפני קבלת התיר בהתאם
על תכנית לבחון את כל המידות במקום בלב מוקדם
של אי התאמה
או אי-הבנה או סתירה בין התכנית על התבון
לדו"ע לאדריכל לפני המשך העבודה באתר

מעבדות וטרינרי בקטריוגיה
מעבדות וטרינרי בקטריוגיה המכון
הולקני בית דגן

אדריכלות
003 תכנית ריהוט
תאריך: 22/11/23
קרי: 1:50
מספר: 1
שם הפרויקט: מעבדות וטרינרי בקטריוגיה
אדריכל: אורנה אורני בושפר
עם: אורנה אורני בושפר
שם הפרויקט: מעבדות וטרינרי בקטריוגיה
אנדרט: אורנה אורני בושפר
טל: 052-6058982
אנדרט: אורנה אורני בושפר
אנדרט: אורנה אורני בושפר



מעבדות וטרינרי בקטריולוגיה

רשימת דלתות

סטטוס: למכרז

מהדורה: 01

תאריך: 22.11.2023

הערות כלליות:

* כל מסמכי המכרז (תכניות, מפרטים ורשימות משלימים האחד את השני.
* כל האמור ברשימות ו/או מפרטים כלול בתכולת העבודה גם אם לא הוזכר בתכניות.

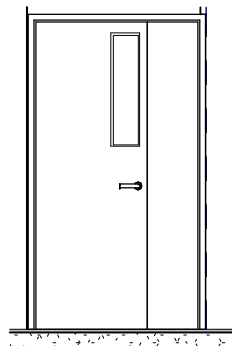

חזית

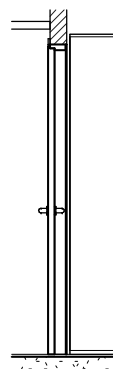

חתך

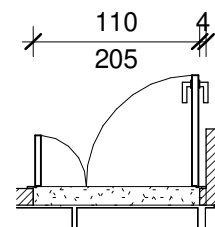

תכנית

תיאור גרפי

קנ"מ 1:50

רשימת דלתות				מעבדות בקטרילוגיה	
פרזול		תיאור פריט		<input type="radio"/> לאישור <input checked="" type="radio"/> למכרז <input type="radio"/> לביצוע	
צירים מובנים מותאמים למשקל הכניף מנעול צילינדר+מפתח מאסטר מנעול פרפר (מפתח קבוע) מהצד הפנימי או מנעול הנפתח בהנפת הידית מתוך החדר גם במקרה שהדלת ננעלת מצידה החיצוני - הכל באישור יועץ בטיחות ידיות מטף מנירוסטה לאישור האדריכל מעצב רגל מנירוסטה המותקן על הדלת להחזקת הדלת במצב פתוח +		דלת עץ דו כנפית מנגנון ריסון מתכונן פנימי להגבלת מהירות וטריקת הדלת. סף הגנה תחתון ומנגנון לחילוץ מפנים החדר. כיוון פתיחה ע"פי תוכנית עבודה			
גמר		סדרה		מספר פריט 01	
פורמייקה טאפ 0.8 מ"מ משני הצדדים בגוון לבחירת האדריכל לרבות גופים חלקים, צבעוניים ודמוי עץ		סוג כנף			
תריס		סוג משקוף		כמות אלקריף ענת. אדריכלית טלפון: 052-6058982 anatearch@gmail.com רחוב התע"ש 20, בית הפעמון, כפר סבא	
זיגוג		סוג מנעול			
שונות					

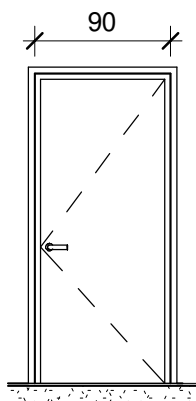

חזית

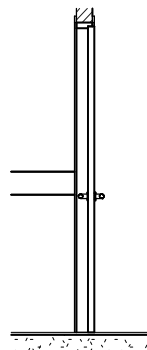

חתך

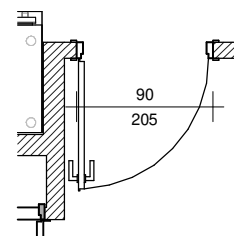

תכנית

תיאור גרפי

קנ"מ 1:50

רשימת דלתות		מעבדות בקטרילוגיה	
מספר פריט	02	לאישור	<input type="radio"/>
כמות		למכרז	<input checked="" type="radio"/>
אלקריף ענת. אדריכלית		לביצוע	<input type="radio"/>
טלפון: 052-6058982 anearch@gmail.com רחוב התע"ש 20, בית הפעמון, כפר סבא			
תיאור פריט	תיאור פריט	פרזול	ציורים מובנים מותאמים למשקל הכנף מנעול צילינדר+מפתח מאסטר מנעול פרפר (מפתח קבוע) מהצד הפנימי או מנעול הנפתח בהנפת הידית מתוך החדר גם במקרה שהדלת ננעלת מצידה החיצוני - הכל באישור יועץ בטיחות ידיות מנף מנירוסטה לאישור האדריכל מעצב רגל מנירוסטה המותקן על הדלת להחזקת הדלת במצב פתוח +
יצרן			
סדרה		גמר	פורמיקה טאפ 0.8 מ"מ משני הצדדים בגוון לבחירת האדריכל לרבות גוונים חלקים, צבעוניים ודומי עץ
סוג כנף	כנף הדלת מעץ מלא, קאנט בוק היקפי נסתר בגמר לקה מט בגוון לבחירת האדריכל	תריס	ללא
סוג משקוף	משקוף פח מגולוון ומכופף בעובי 1.5 מ"מ מותאם לעובי הקיר, ממולא בטון וצבוע בגוון לבחירת האדריכל. המשקוף יסופק לאתר כשהוא מרותך כיחידה אחת ולא מפורק. כולל גומייה היקפית לאיטום אקוסטי	זיגוג	ללא
סוג מנעול		שוונת	

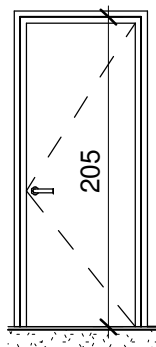

חזית

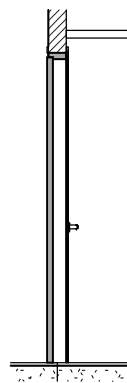

חתך

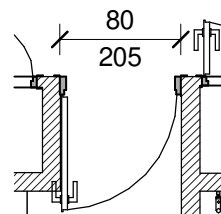

תכנית

תיאור גרפי

קני"מ 1:50

רשימת דלתות		מספר פריט 03		כמות	
מעבדות בקטרילוגיה		<input type="radio"/> לאישור <input checked="" type="radio"/> למכרז <input type="radio"/> לביצוע		אלקריף ענת. אדריכלית טלפון: 052-6058982 anatearch@gmail.com רחוב התע"ש 20, בית הפעמון, כפר סבא	
תיאור פריט	יצרן	סדרה	סוג כנף	סוג משקוף	סוג מנעול
דלת עץ חד כנפית מנגנון ריסון מתכונן פנימי להגבלת מהירות וטריקת הדלת, סף הגנה תחתון ומנגנון לחילוף מפנים החדר. כיוון פתיחה ע"פי תוכניות עבודה			כנף הדלת מעץ מלא, קאנט בוק היקפי נסתר בגמר לקה מט בגוון לבחירת האדריכל	משקוף פח מגולוון ומכופף בעובי 1.5 מ"מ מותאם לעבי הקיר, ממולא בטון וצבוע בגוון לבחירת האדריכל. המשקוף יסופק לאתר כשהוא מחותך כיחידה אחת ולא מפוק. כולל גומייה היקפית לאיטום אקוסטי	
פרזול	גמר	תריס	זיגוג	שוניות	
צירים מובנים מותאמים למשקל הכנף מנעול צילינדר+מפתח מאסטר מנעול פרפר (מפתח קבוע) מהצד הפנימי או מנעול הנפתח בהנפת הידית מתוך החדר גם במקרה שהדלת ננעלת מצידה החיצוני - הכל באישור יועץ בטיחות ידיות מטף מנירוסטה לאישור האדריכל מעצור רגל מנירוסטה המתקן על הדלת להחזקת הדלת במצב פתוח +	פורמייקה טאפ 0.8 מ"מ משני הצדדים בגוון לבחירת האדריכל לרבות גופנים חלקים, צבעוניים ודמוי עץ				

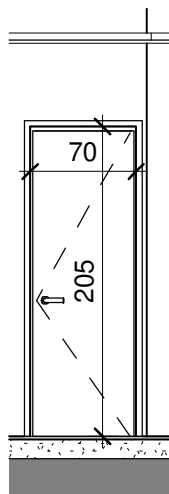

חזית

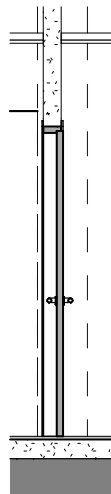

חתך

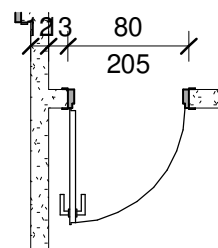

תכנית

תיאור גרפי

קנ"מ 1:50

רשימת דלתות		מעבדות בקטריולוגיה	
מספר פריט	04	לאישור	<input type="radio"/>
כמות		למכרז	<input checked="" type="radio"/>
אלקריף ענת. אדריכלית		לביצוע	<input type="radio"/>
טלפון: 052-6058982			
anatearch@gmail.com			
רחוב התע"ש 20, בית הפעמון, כפר סבא			

תיאור פריט	פרזול	גמר	תריס	זיגוג	שונות
דלת עץ חד כנפית מנגנון ריסון מתכוונן פנימי להגבלת מהירות וטריקת הדלת, סף הגנה תחתון ומנגנון לחילוץ מפנים החדר. כיוון פתיחה ע"פי תוכנית עבודה					
יצרן					
סדרה					
סוג כנף			ללא		
סוג משקוף			ללא		
סוג מנעול					

צירים מובנים מותאמים למשקל הכנף מנעול צילינדר+מפתח מאסטר מנעול פרפר (מפתח קבוע) מהצד הפנימי או מנעול הנפתח בהנפת הידית מתוך החדר גם במקרה שהדלת נבעלת מצידה החיצוני - הכל באישור יועץ בטיחות ידידות מנעול מנירוסטה לאישור האדריכל מעצב רגל מנירוסטה המותקן על הדלת להחזקת הדלת במצב פתוח +

פורמיקה טאפ 0.8 מ"מ משני הצדדים בגוון לבחירת האדריכל לרבות גוונים חלקים, צבעונים ודמויי עץ

ללא

ללא

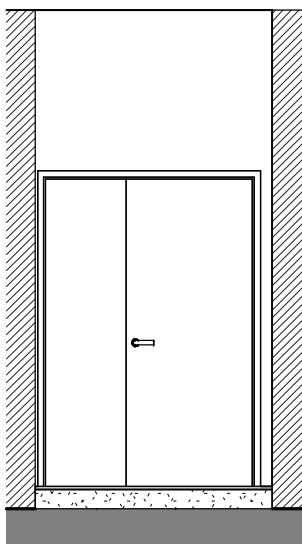

חזית

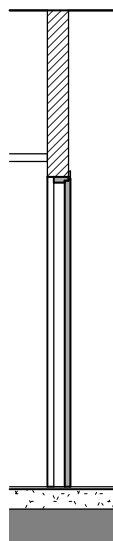

חתך

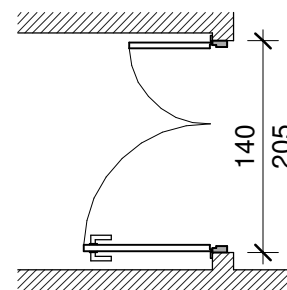

תכנית

תיאור גרפי

קנ"מ 1:50

רשימת דלתות

מספר פריט 05

כמות

אלקריף ענת. אדריכלית

טלפון: 052-6058982

anatearch@gmail.com

רחוב התע"ש 20, בית הפעמון, כפר סבא

מעבודות בקטריולוגיה

לאישור

למכרז

לביצוע

תיאור פריט

יצרן

סדרה

סוג כנף

סוג משקוף

סוג מנעול

פרזול

גמר

תריס

זיגוג

שונות

צירים מובנים מותאמים למשקל הכנף מנעול צילינדר+מפתח מאסטר מנעול פפר (מפתח קבוע) מהצד הפנימי או מנעול הנפתח בהנפת הידית מתוך החדר גם במקרה שהדלת ננעלת מצידה החיצוני - הכל באישור יעץ בטיחות ידיות מנף מניחוסטה לאישור האדריכל מעצור רגל מניחוסטה המותקן על הדלת להחזקת הדלת במצב פתוח +

דלת עץ דו כנפית מנגנון ריסון מתכונן פנימי להגבלת מהירות וטריקת הדלת. סף הגנה תחתון ומנגנון לחילוף מפנים החדר. כיוון פתיחה ע"פי תוכניות עבודה

פורמייקה. טאפ 0.8 מ"מ משני הצדדים בגוון לבחירת האדריכל לרבות גוונים חלקים, צבעוניים ודמוי עץ

כנף הדלת מעץ מלא, קאנט בוק היקפי נסתר בגמר לקה מט בגוון לבחירת האדריכל

משקוף פח מגולוון ומכופף בעובי 1.5 מ"מ מותאם לעובי הקיר, ממולא בטון וצבוע בגוון לבחירת האדריכל. המשקוף יסופק לאתר כשהוא מחתך כחידה אחת ולא מפורק. כולל גומייה היקפית לאיטום אקוסטי

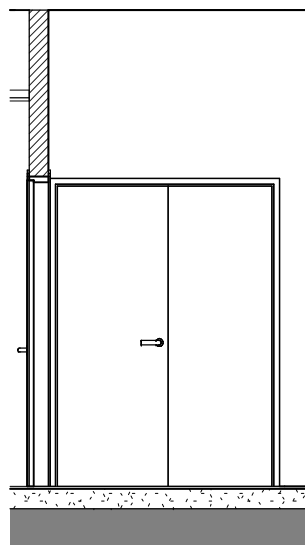

חזית

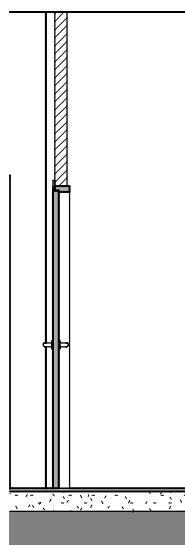

חתר

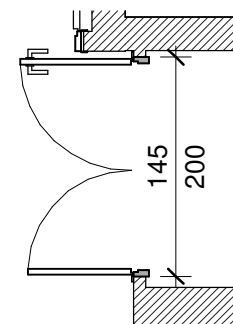

תכנית

תיאור גרפי

קנ"מ 1:50

רשימת דלתות		מספר פריט 06		ממות		אלקריף ענת. אדריכלית	
מעבדות בקטרילוגיה	לאישור	למכרז	לביצוע	פרמיקה טאפ 0.8 מ"מ משני הצדדים בגוון לבחירת האדריכל לרבות גוונים חלקים, צבעוניים ודמוי עץ	גמר	כנף הדלת מעץ מלא, קאנט בוק היקפי נסתר בגמר לקה מט בגוון לבחירת האדריכל	סוג כנף
				צירים מובנים מותאמים למשקל הכנף מנעול צילינדר+מפתח מאסטר מנעול פרפר (מפתח קבוע) מהצד הפנימי או מנעול הנפתח בהנפת הידית מתוך החדר גם במקרה שהדלת ננעלת מצדה החיצוני - הכל באישור יועץ בטיחות ידיות מנוף מנירוסטה לאישור האדריכל מעצור רגל מנירוסטה המותקן על הדלת להחזקת הדלת במצב פתוח +	תריס	משקוף פח מגולוון ומכופף בעובי 1.5 מ"מ מותאם לעובי הקיר, ממולא בטון וצבוע בגוון לבחירת האדריכל. המשקוף יסופק לאתר כשהוא מרוחק כיחידה אחת ולא מפורק. כולל גומייה היקפית לאיטום אקוסטי	סוג משקוף
					זיגוג		סוג מנעול
					שונות		

טלפון: 052-6058982
anatearch@gmail.com
רחוב התע"ש 20, בית הפעמון, כפר סבא

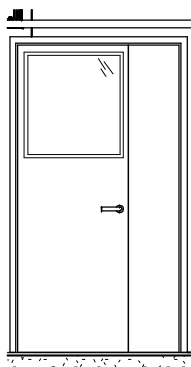

חזית

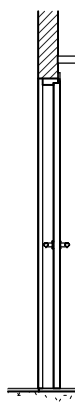

חתך

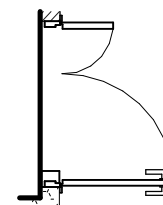

תכנית



תיאור גרפי

קני"מ 1:50

רשימת דלתות		מעבדות בקטריולוגיה	
מספר פריט	07	לאישור	<input type="radio"/>
כמות		למכרז	<input checked="" type="radio"/>
אלקריף ענת. אדריכלית		לביצוע	<input type="radio"/>
טלפון: 052-6058982			
anatearch@gmail.com			
רחוב התע"ש 20, בית הפעמון, כפר סבא			

תיאור פריט	יצרן	סדרה	סוג כנף	סוג משקוף	סוג מנעול
דלת לחדר נק: דלת אלומיניום דו כנפית, נטולת שוליים (שטופ-קנט)			כנף נטולת שוליים (שטופ-קנט). מעטה כנף הדלת עשוי HPL בעובי 1.5 מ"מ חלל הדלת ממולא בצמר סלעים עפ"י דרישות ת"י + גומי אטימה בהיקף הכנף	משקוף פח פלדה מתועש בעובי 2 מ"מ עם שן הפרדה, מותאם לעובי הקיר.	מנעול צילינדר + מפתח מסטר + מערכת ניטול נעילה שתופעל בזמן שימוש בידי הבהלה
פרזול		גמר	תריס	זיגוג	שוניות
ציר פרפר מפלדה מגולוונת לפי דרישות עמידות באש ובהתאם למשקל הדלת		HPL בגוון לבחירת האדריכל		חלון צוהר	מחזיר שמן סמוי, מותאם לרוחב הכנף תופסן רצפתי להשאת הדלת במצב פתוח מנירוסטה וגומי אטימה בהיקף של חב' רינגל לכל הגובה.



מעבדות וטרינרי בקטריולוגיה

רשימת מסגרות

סטטוס: למכרז

מהדורה: 01

תאריך: 22.11.2023

הערות כלליות:

* כל מסמכי המכרז (תכניות, מפרטים ורשימות משלימים האחד את השני.
* כל האמור ברשימות ו/או מפרטים כלול בתכולת העבודה גם אם לא הוזכר בתכניות.



חזית

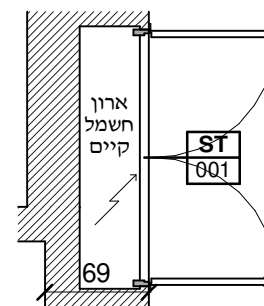

תכנית

*מידות לפי פתח קיים

תיאור גרפי

קנ"מ 1:50

רשימת מסגרות		מעבדות בקטרילוגיה	
מספר פריט	001	לאישור	
כמות		למכרז	
אלקריף ענת. אדריכלית		לביצוע	
טלפון: 052-6058982			
anatearch@gmail.com			
רחוב התע"ש 20, בית הפעמון, כפר סבא			

תיאור פריט	פרזול	צירים נסתרים עשויים פלדה
יצרן	רינגל או ש"ע	
סדרה	גמר	לבחירת האדריכל RAL צבע בתנור בגוון
סוג כנף	תריס	מעטה כנף הדלת עשוי פח בעובי 1.5 מ"מ
סוג משקוף	זיגוג	כל האלמנטים יהיו מגולוונים וצבועים בתנור
סוג מנעול	שוונת	מנעול קפיצי, ידית שקועה, התקנה על כנף אחת מתוך זוג כנפיים
		הכל מפח מגולוון צבוע לפי מפרט יצרן הצבע וכן הכנת השטח המגולוון כ"ל. לרבות שילוט פולט אור של חב' הלפרין ובניו בע"מ או ש"ע. גוון השילוט לבחירת האדריכל. ובאישור יועץ הבטיחות



Architect

Anat Elkarif

טלפון: 052-6058982

anatearch@gmail.com

רחוב התע"ש 20, בית הפעמון, כפר סבא

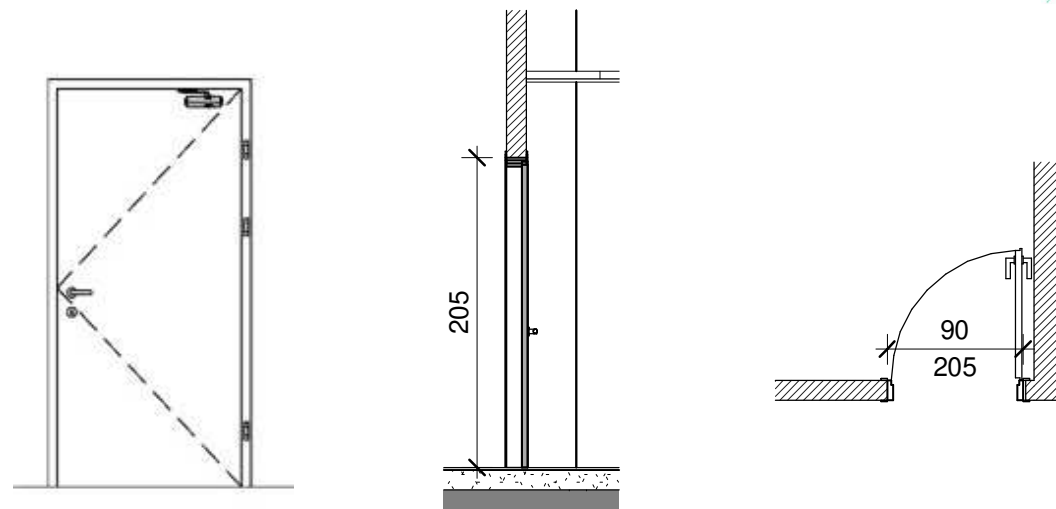

תיאור גרפי

קנ"מ 1:50

רשימת דלתות		מעבדות בקטרילוגיה	
מספר פריט	003	לאישור	<input type="radio"/>
כמות		למכרז	<input checked="" type="radio"/>
אלקריף ענת. אדריכלית		לביצוע	<input type="radio"/>
טלפון: 052-6058982			
anatearch@gmail.com			
רחוב התע"ש 20, בית הפעמון, כפר סבא			

תיאור פריט	יצרן	סדרה	סוג כנף	סוג משקוף	סוג מנעול	פרזול	גמר	תריס	זיגוג	שונות
ד.א. - דלת חסינת אש חד כנפית, נטולת שוליים (שטופקנט) בעלת עמידות אש ל-30 דק' ביזוד ו-30 דק' כשל תחילי ויציבות באישור יועץ הבטיחות וע"פ ת תקן 1212	רינגל או ש"ע		מעטה כנף הדלת עשוי פח בעובי 1.5 מ"מ חלל הדלת ממולא בצמר סלעים עפ"י דרישות ת"י + גומי אטימה בהיקף הכנף.	משקוף פח פלדה מתועש בעובי 2 מ"מ עם שן הפרדה, מותאם לעובי הקיר.	ללא	צירי פרפר מפלדה מגולונית לפי דרישות עמידות באש ובהתאם למשקל הדלת	צבע בתנור RAL בגוון לבחירת האדריכל.	ללא	ללא	וגומי אטימה בהיקף LD834 מחזיר שמן מנירוסטה דגם. האביזרים מתאימים לדלת אש. יש לאשר את כל הפריטים מול האדריכל טרם הביצוע.
					ללא	ידיות מטף מותאמת לדלת אש חיצונית				